ΜΑΝΟΣ ΧΑΤΖΙΔΑΚΙΣ
ΓΙΑ **ΚΙΘΑΡΑ** Νο1

MANOS HADJIDAKIS

MANOS HADJIDAKIS
FOR GUITAR Vol.1

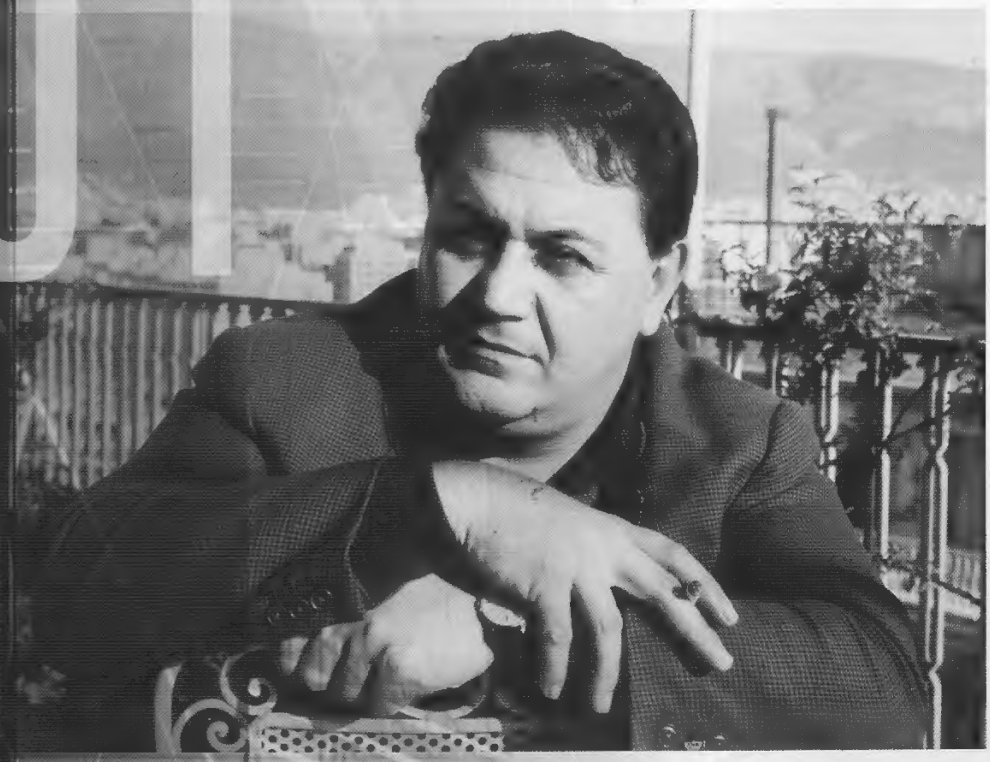

ΦΙΛΙΠΠΟΣ ΝΑΚΑΣ
ΜΟΥΣΙΚΟΣ ΟΙΚΟΣ

ΧΑΡΤΙΝΟ ΤΟ ΦΕΓΓΑΡΑΚΙ

Μουσική: Μ. Χατζιδάκις
Στίχοι: Ν. Γκάτσος

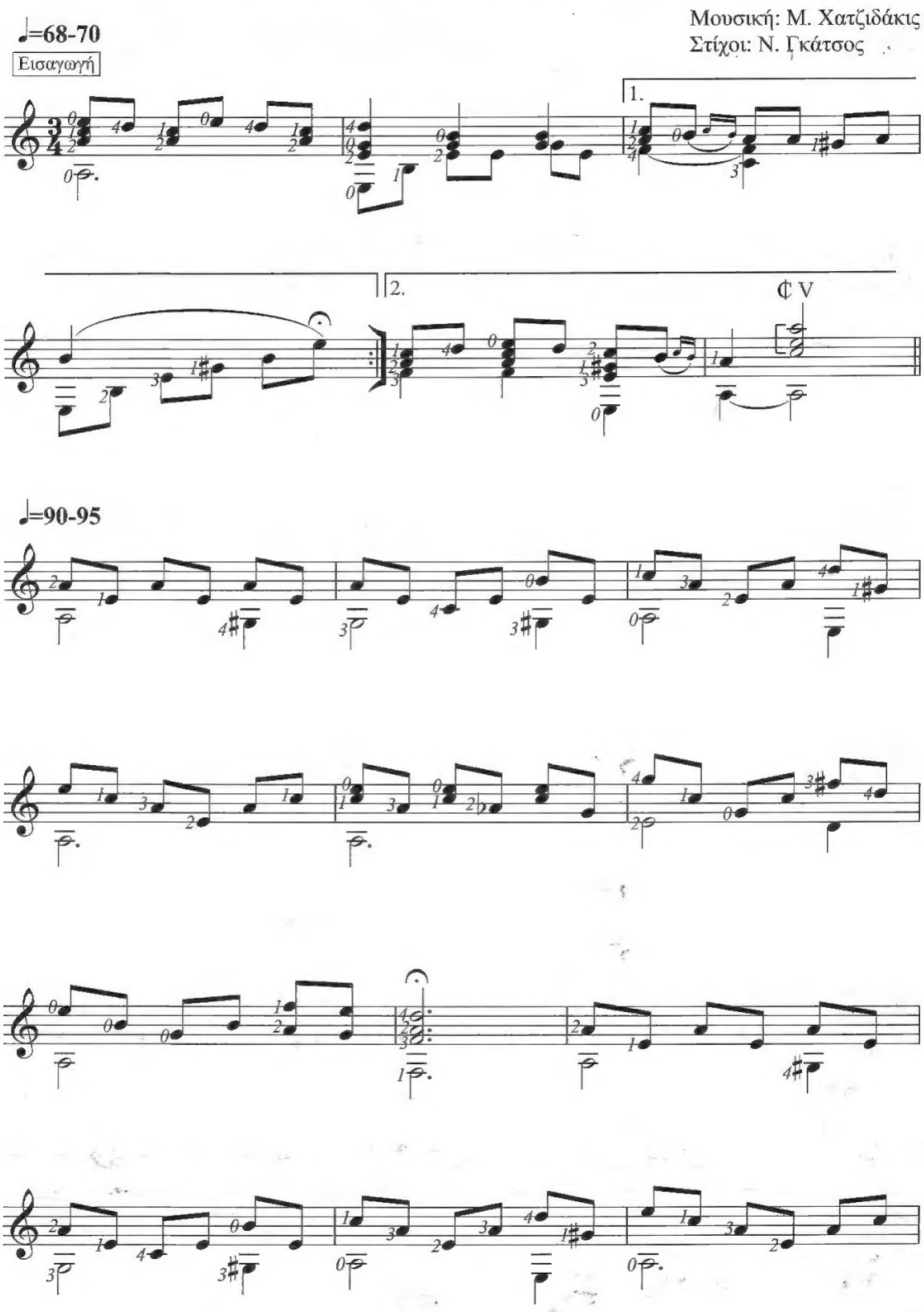

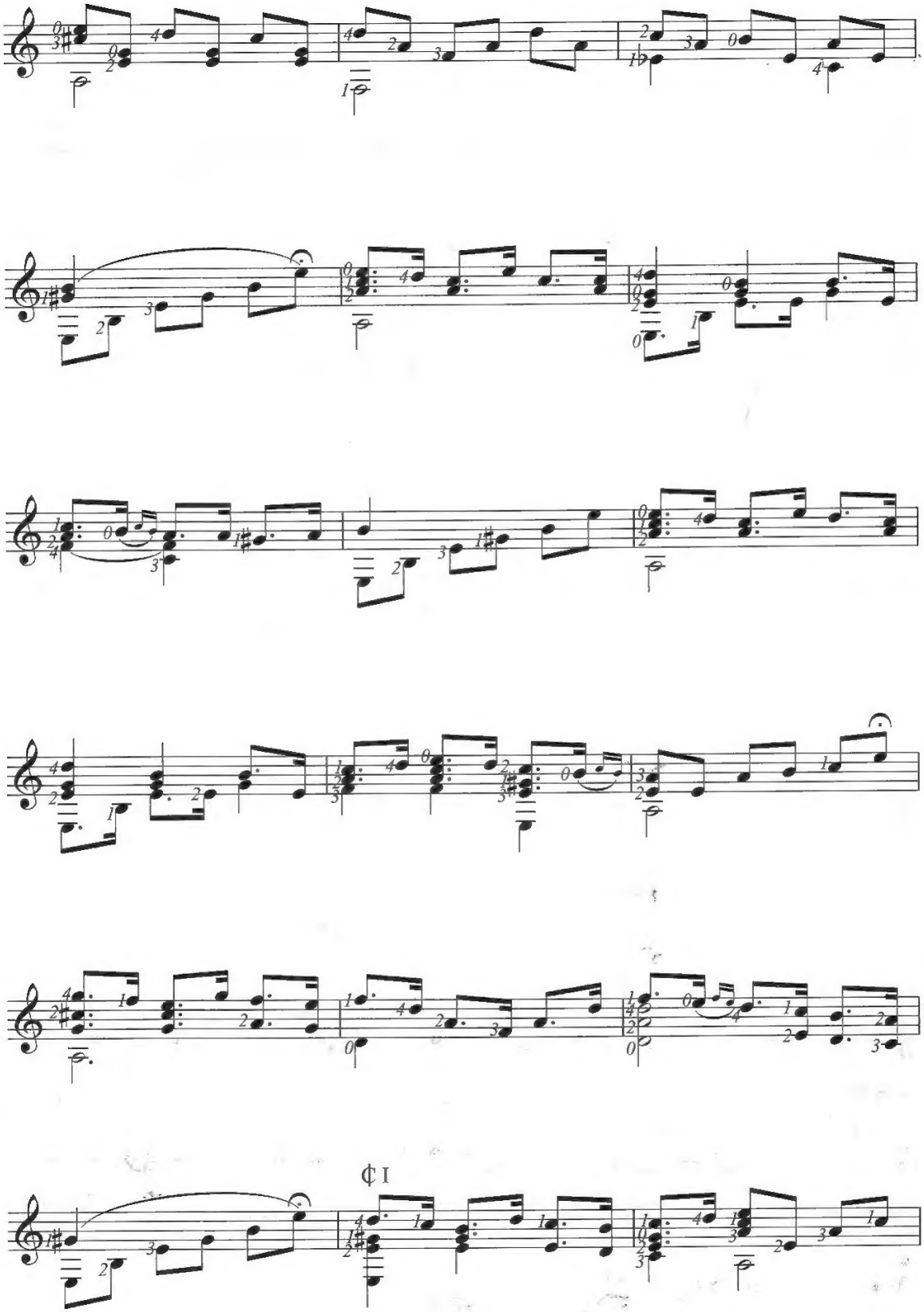
¢ I

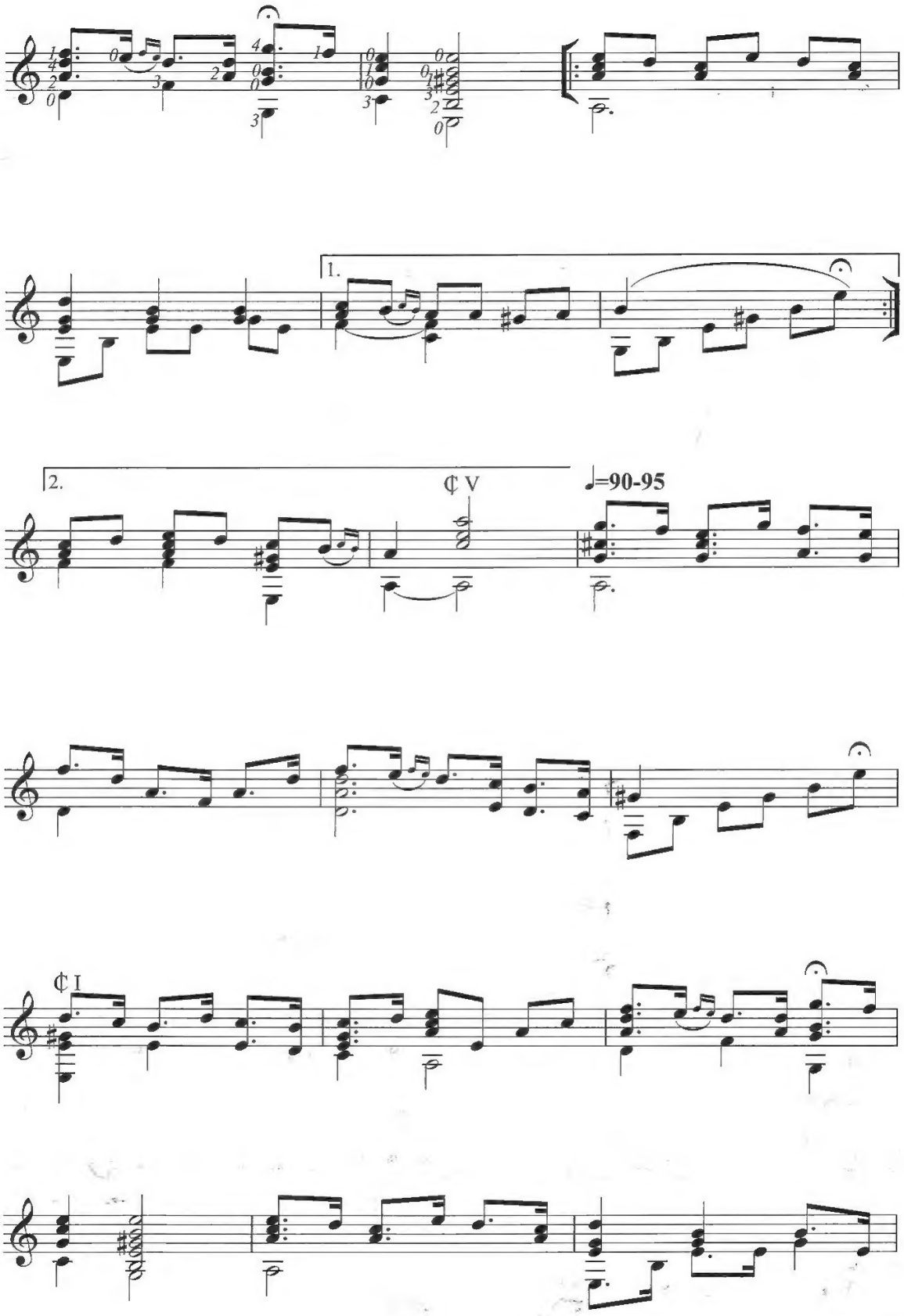
1.
2.
¢ V
♩=90-95
¢ I

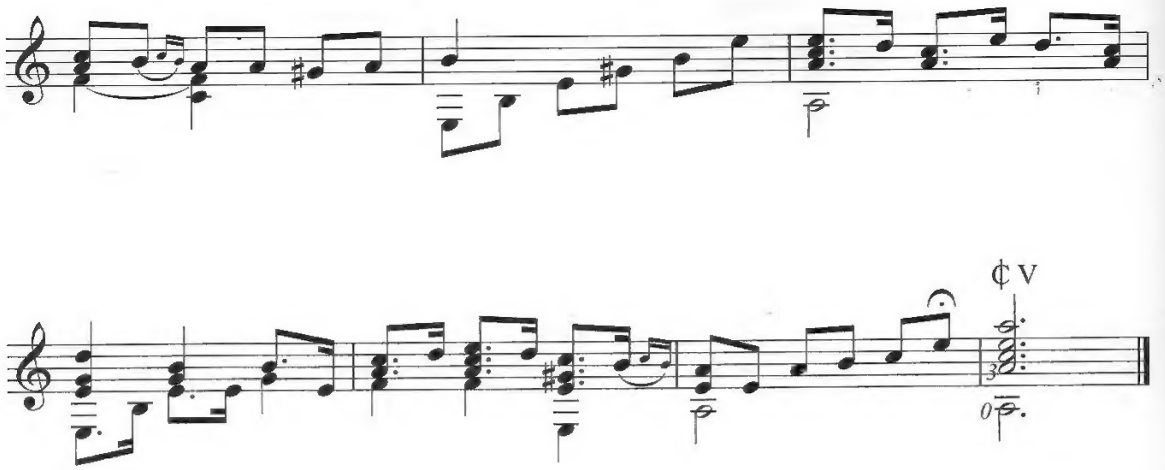

Am E7 Am
Θα φέρει η θάλασσα πουλιά
Em F6
κι άστρα χρυσά τ' αγέρι
Am E7 Am
να σου χαϊδεύουν τα μαλλιά
A7 F6 Adim E
να σου φιλούν το χέ ρι.

Am Em
Χάρτινο το φεγγαράκι
F E
ψεύτικη η ακρογιαλιά
Am Em
αν με πίστευες λιγάκι
F E Am
θα 'ταν όλα αληθινά.

A7 Dm
Δίχως τη δική σου αγάπη
E
γρήγορα περνά ο καιρός
E7 C Am
δίχως τη δική σου αγάπη
Dm G C E
είν' ο κόσμος πιο μικρός.

ΕΦΤΑ ΤΡΑΓΟΥΔΙΑ ΘΑ ΣΟΥ ΠΩ

Μουσική: Μ. Χατζιδάκις
Στίχοι: Μ. Κακογιάννης

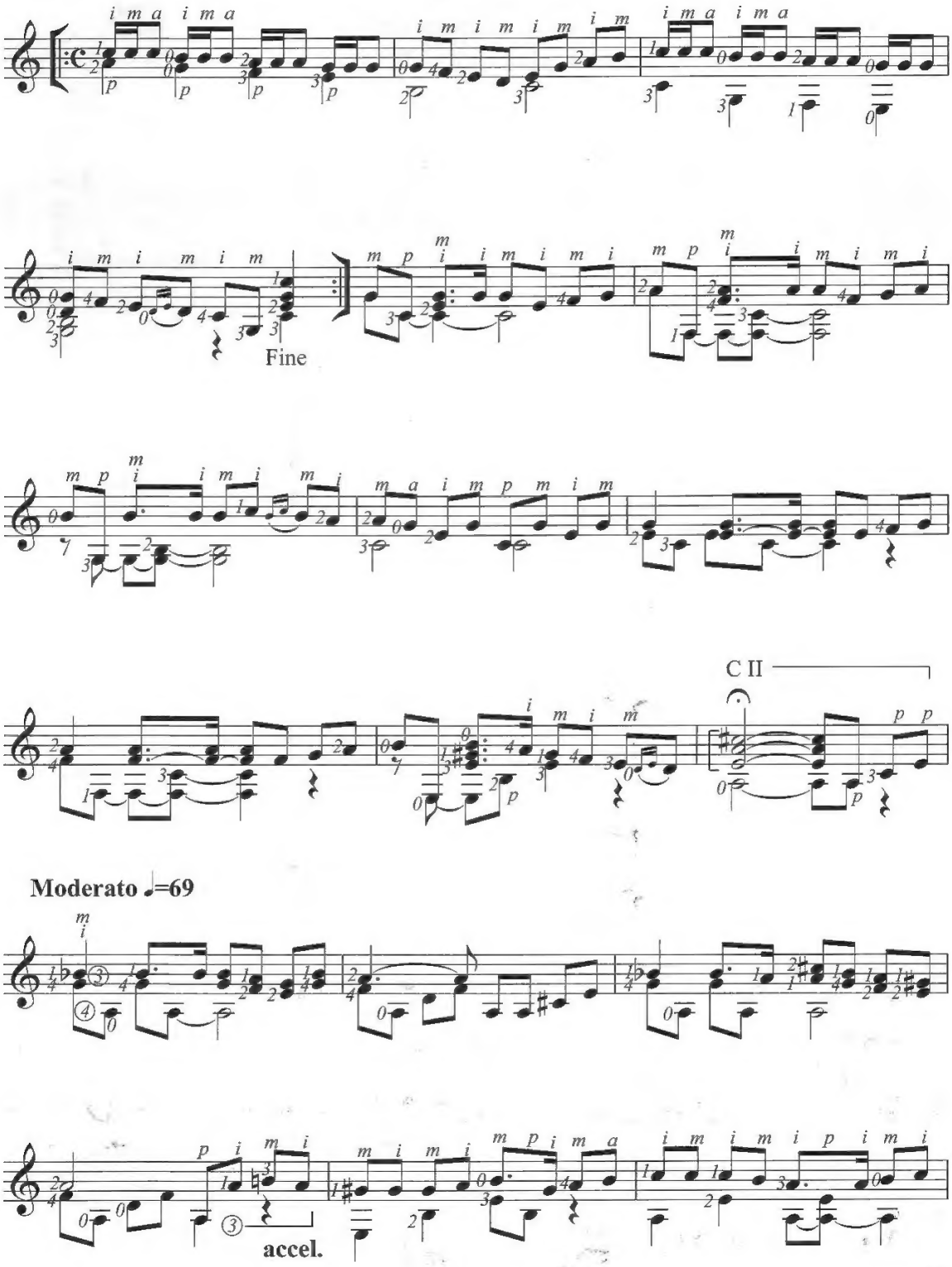

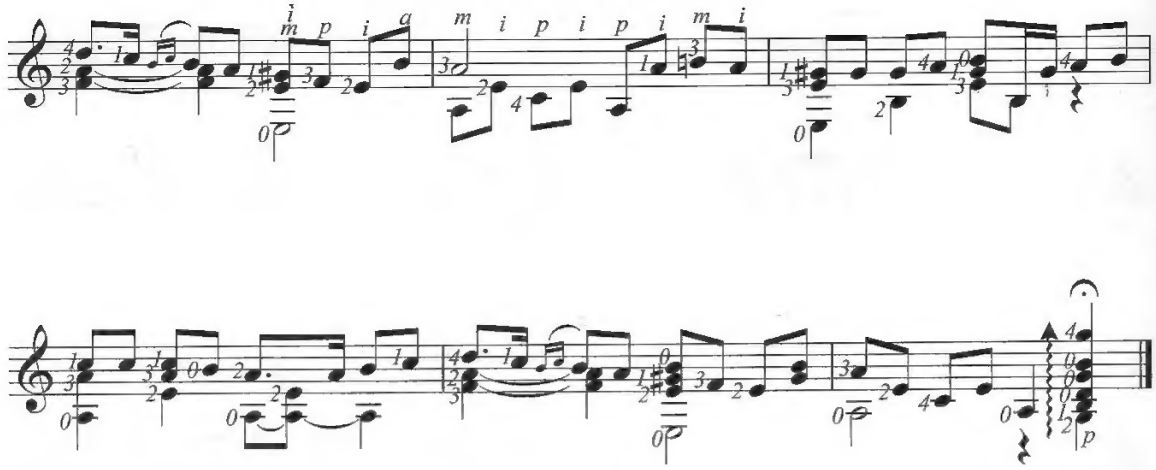

D.C all Fine
την 3η φορά

C
Βγήκανε τ' άστρα
F
κι οι κοπέλες με τ' άσπρα
G C
κατεβαίνουν στη κάτω γειτονιά
F
τα παλικάρια παρατάνε τα ζάρια
E A
κι ανταμώνουν στου δρόμου τη γωνιά.

Edim Dm
Στου παραδείσου τα μπουζούκια θα με πας
Edim Dm
κι αφού χορέψουμε και πάψει ο σαματάς
E Am
εφτά τραγούδια θα σου πω για να διαλέξεις
Dm E
το σκοπό που θα μου πεις για να σου πω
Am
το σ' αγαπώ.

ΓΑΡΙΦΑΛΟ ΣΤ' ΑΥΤΙ

Μουσική: Μ. Χατζιδάκις
Στίχοι: Αλ. Σακελλάριος

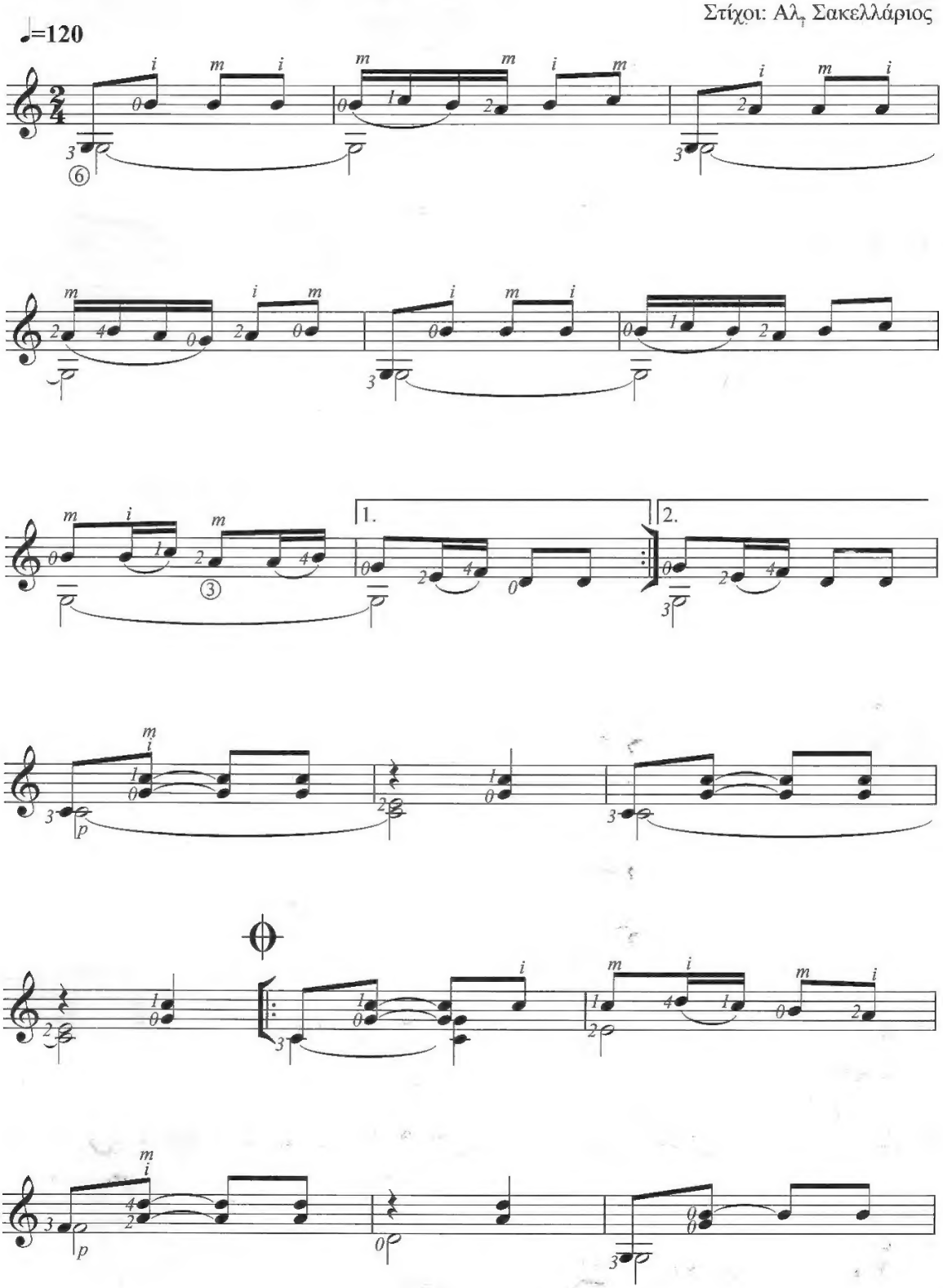

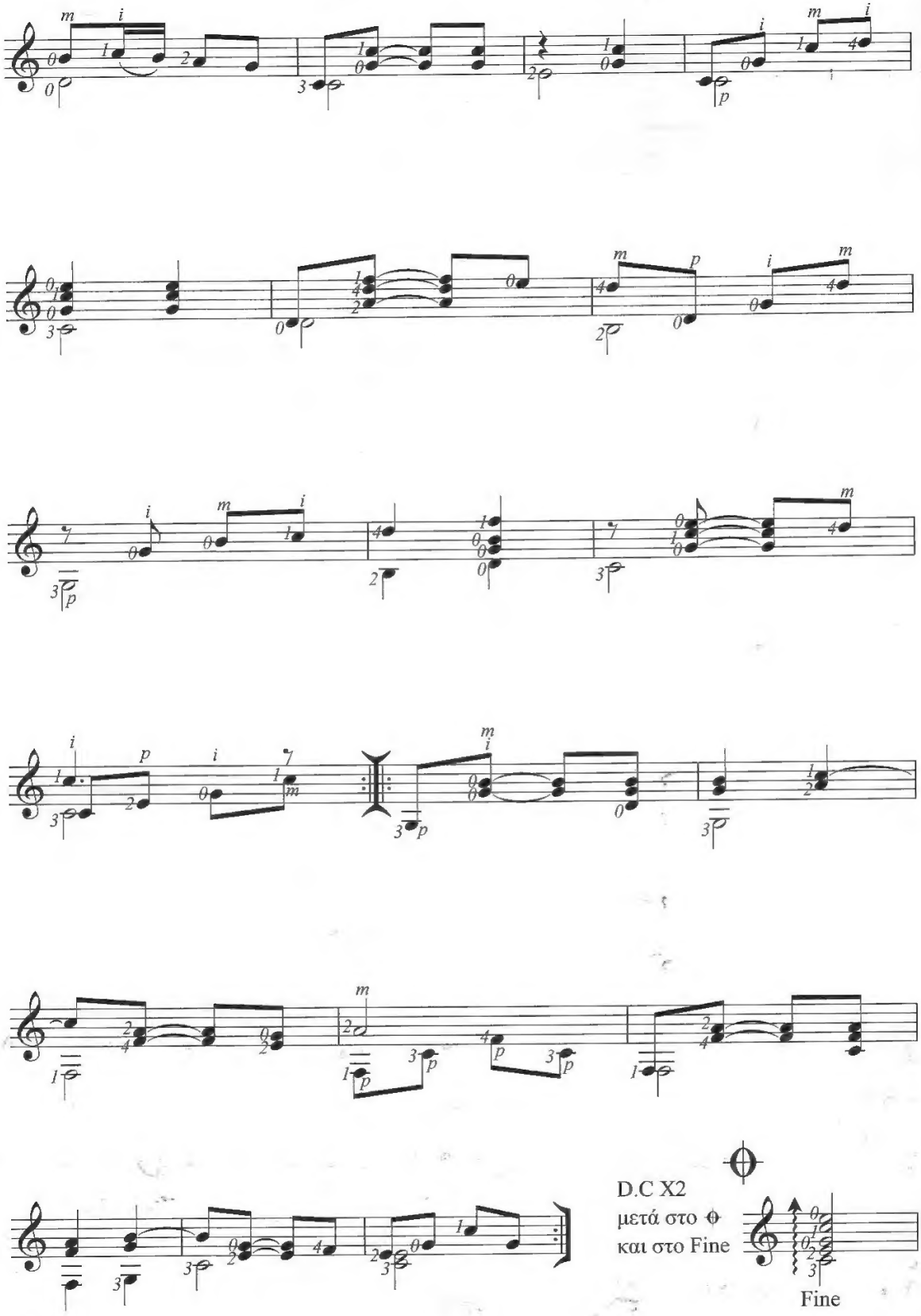
D.C X2
μετά στο 𝄋
και στο Fine
Fine

C Dm
Γαρίφαλο στ' αυτί
G C
και πονηριά στο μάτι
Dm
η τσέπη άδεια πάντοτε
G C
και η καρδιά γεμάτη.

Γαρίφαλο στ' αυτί
και ποιος θα σου τ' αρπάξει
σφιχτή γροθιά το στήθος σου
που σκίζει το μετάξι.

G F
Χτύπα τα πόδια τσίφτισσα
G C
τσιγγάνα τουρκογύφτισσα
G F
τσιγγάνα τουρκογύφτισσα
G C
χτύπα τα πόδια τσίφτισσα.

Γαρίφαλο στ' αυτί
και στα μαλλιά μαντήλι
είναι το στόμα σου δροσιά
είναι γλυκά τα χείλη.

Γαρίφαλο στ' αυτί
στο στόμα το τσιγάρο
πού είναι το τσαντίρι σου
για να 'ρθω να σε πάρω.

Φέρε μια βόλτα τσίφτισσα
τσιγγάνα τουρκογύφτισσα
τσιγγάνα τουρκογύφτισσα
φέρε μια βόλτα τσίφτισσα.

ΠΑΜΕ ΜΙΑ ΒΟΛΤΑ ΣΤΟ ΦΕΓΓΑΡΙ

Μουσική: Μ. Χατζιδάκις
Στίχοι: Ν. Περγιάλης - Γ. Εμιρζάς

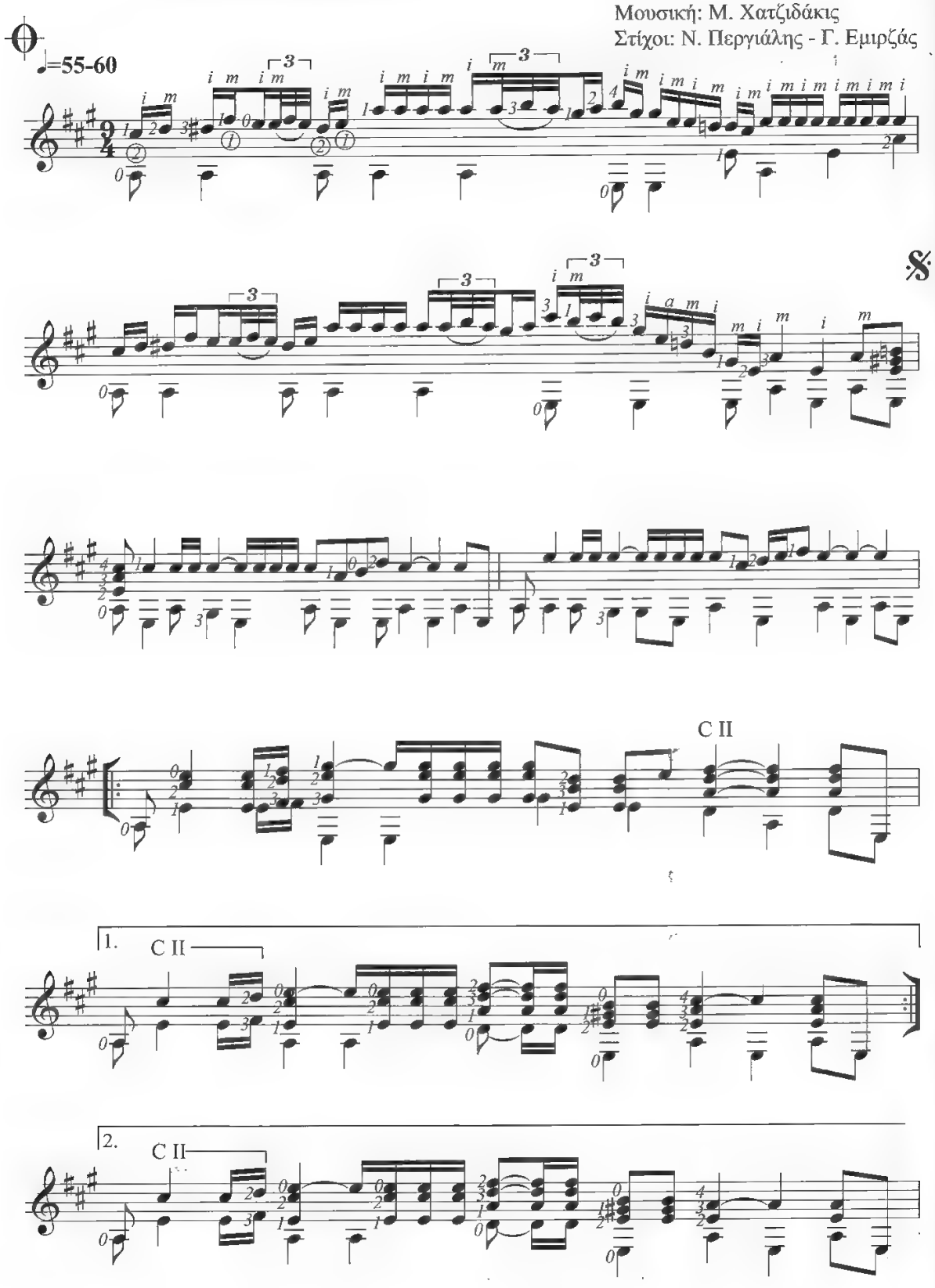

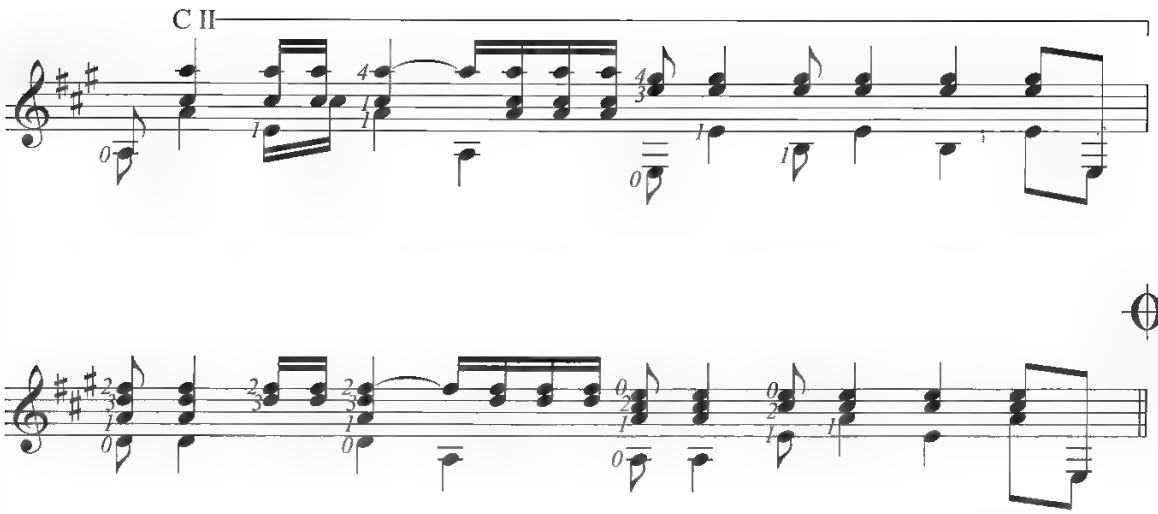

D.C all 2 φορές
στο ⊖ στο 𝄋 και Fine

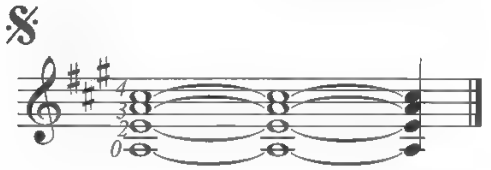

Fine

A Amaj7 A E A
Τρεις μέρες χώ-, τρεις μέρες χώρισα από σένα
A Amaj7 A E A
τρεις νύχτες μέ-, τρεις νύχτες μένω μοναχή
A E D A
σαν τα βουνά που στέκουν τώρα δακρυσμένα
A D E E A
όταν τα βρέ-, όταν τα βρέχουν οι ουρανοί.

A E
Διώξε τη λύπη παλικάρι,
D A
πάμε μια βόλτα στο φεγγάρι.

Πώς να βγω και, πώς να βγω και να περπατήσω
τα λόγια του, τα λόγια του να θυμηθώ
με το φεγγάρι πώς αχ πώς να τραγουδήσω
με το φεγγάρι πώς να παρηγορηθώ.

Διώξε τη λύπη παλικάρι,
πάμε μια βόλτα στο φεγγάρι.

ΡΙΧΝΩ ΤΗΝ ΚΑΡΔΙΑ ΜΟΥ ΣΤΟ ΠΗΓΑΔΙ

Μουσική: Μ. Χατζιδάκις
Στίχοι: Ι. Καμπανέλλης

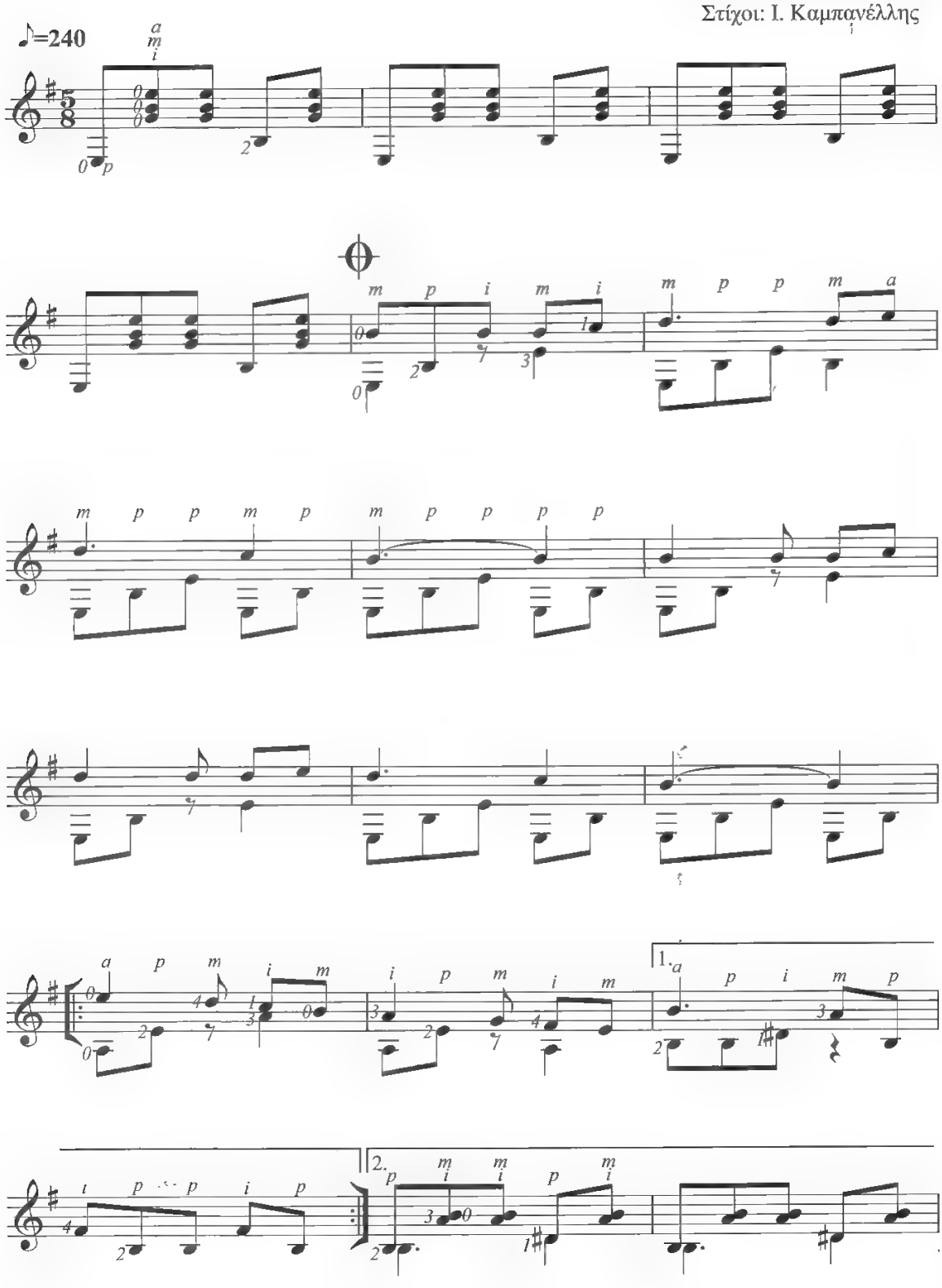

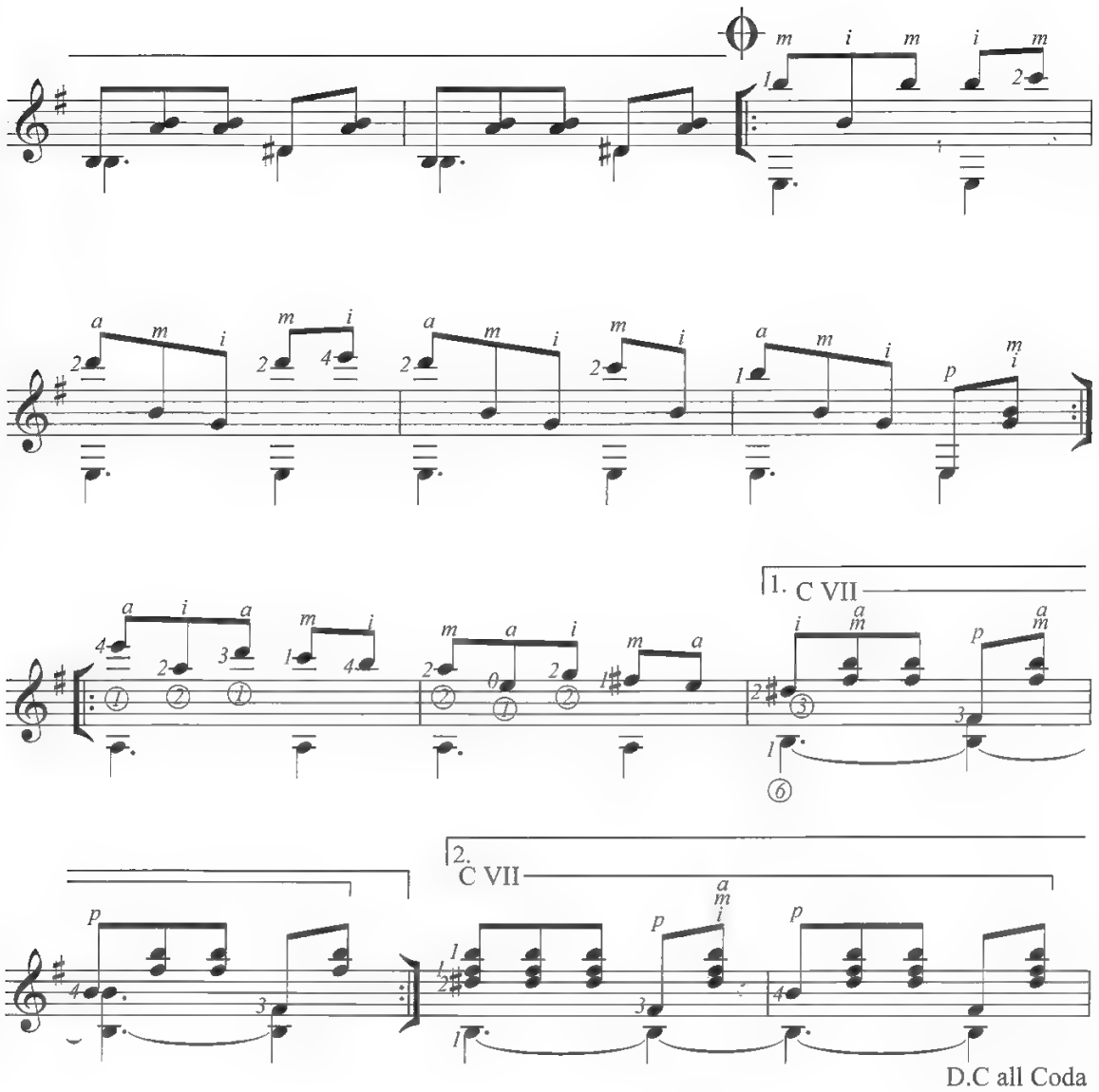
1. C VII
2. C VII
D.C all Coda

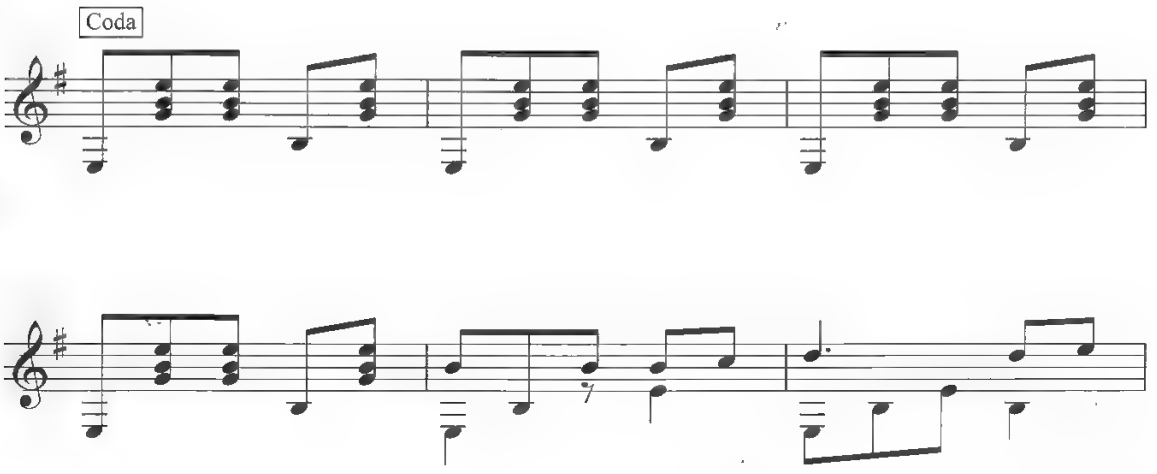
Coda

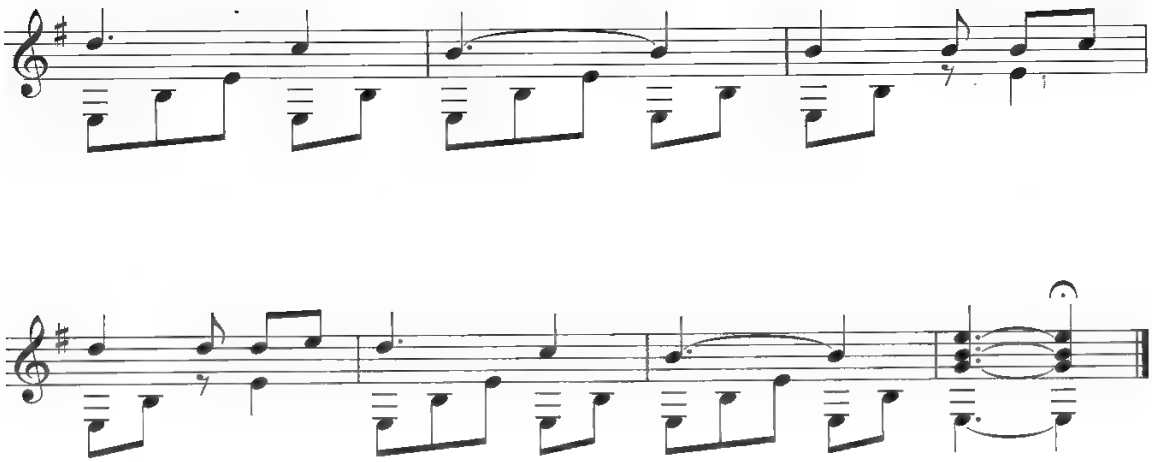

Em
Ρίχνω την καρδιά μου στο πηγάδι
να γενεί νερό να ξεδιψάσεις
Am B7
σπέρνω την καρδιά μου στο λιβάδι
Am B7
να γενεί ψωμάκι να χορτάσεις.

Στη φωτιά τη ρίχνω την καρδιά μου
τα χεράκια σου έλα να ζεστάνεις
τα χεράκια σου έλα να ζεστάνεις
στη φωτιά τη ρίχνω την καρδιά μου.

Ο ΕΚΤΟΡΑΣ ΚΑΙ Η ΑΝΔΡΟΜΑΧΗ

Μουσική: Μ. Χατζιδάκις
Στίχοι: Ι. Καμπανέλλης

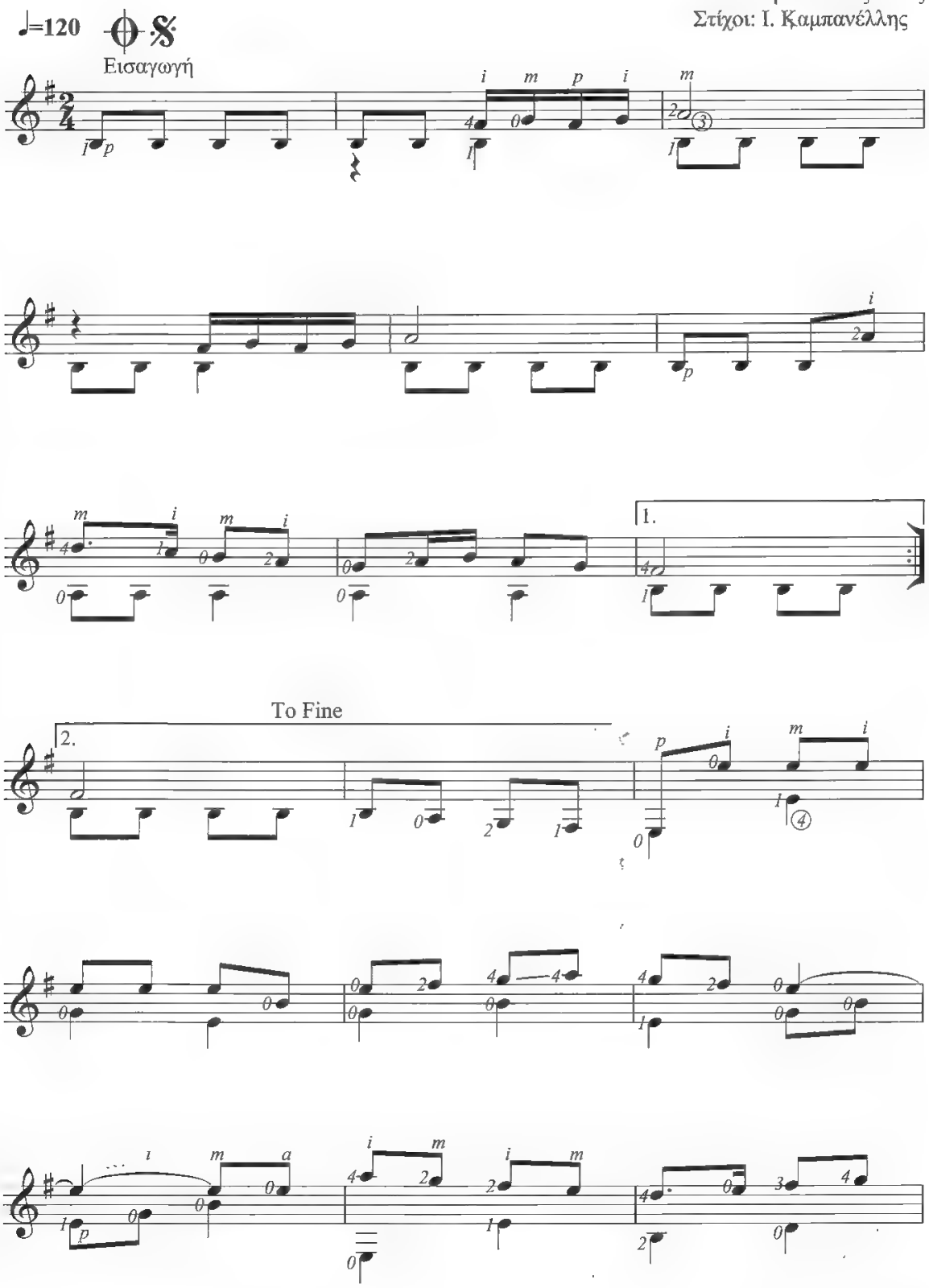

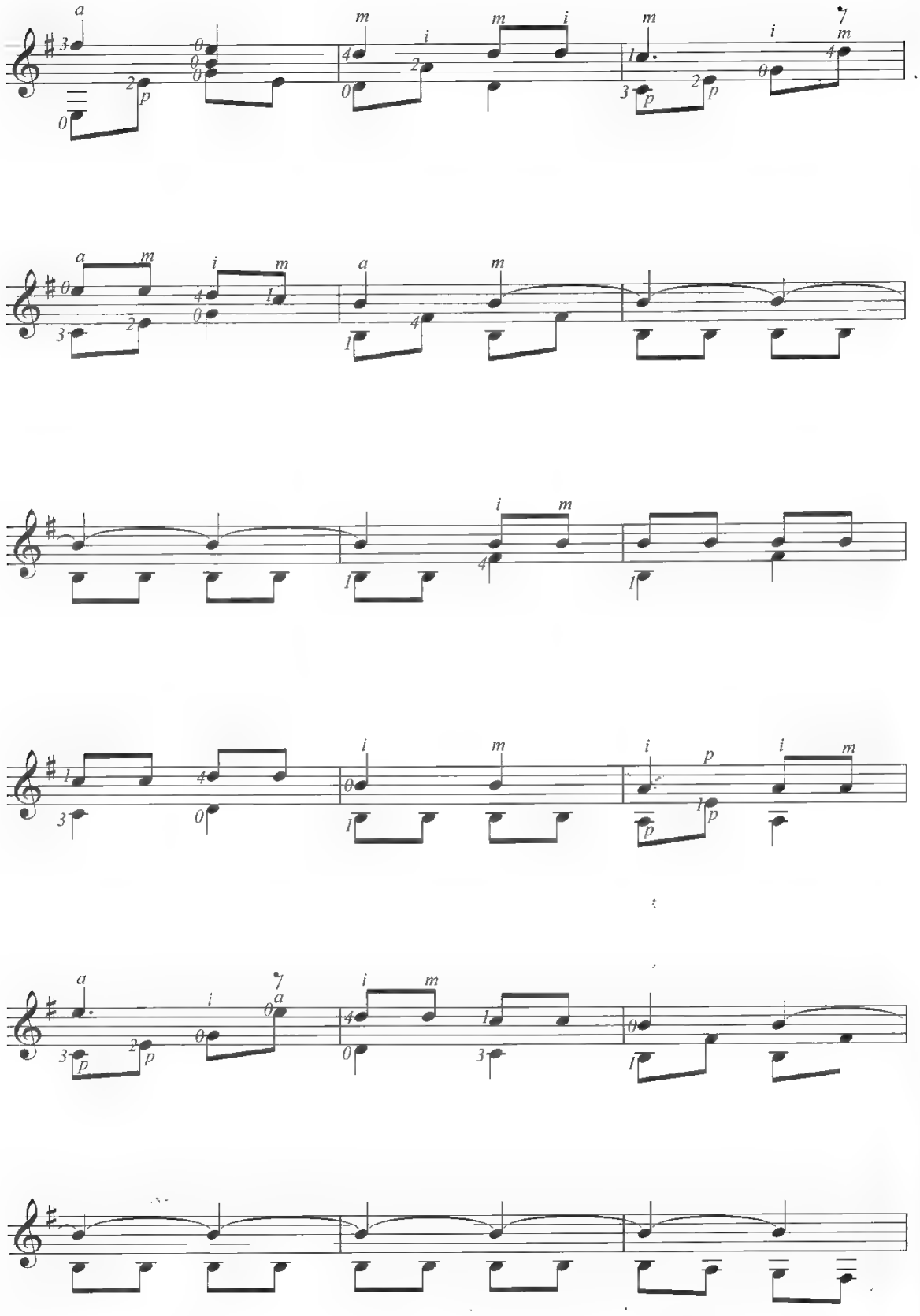

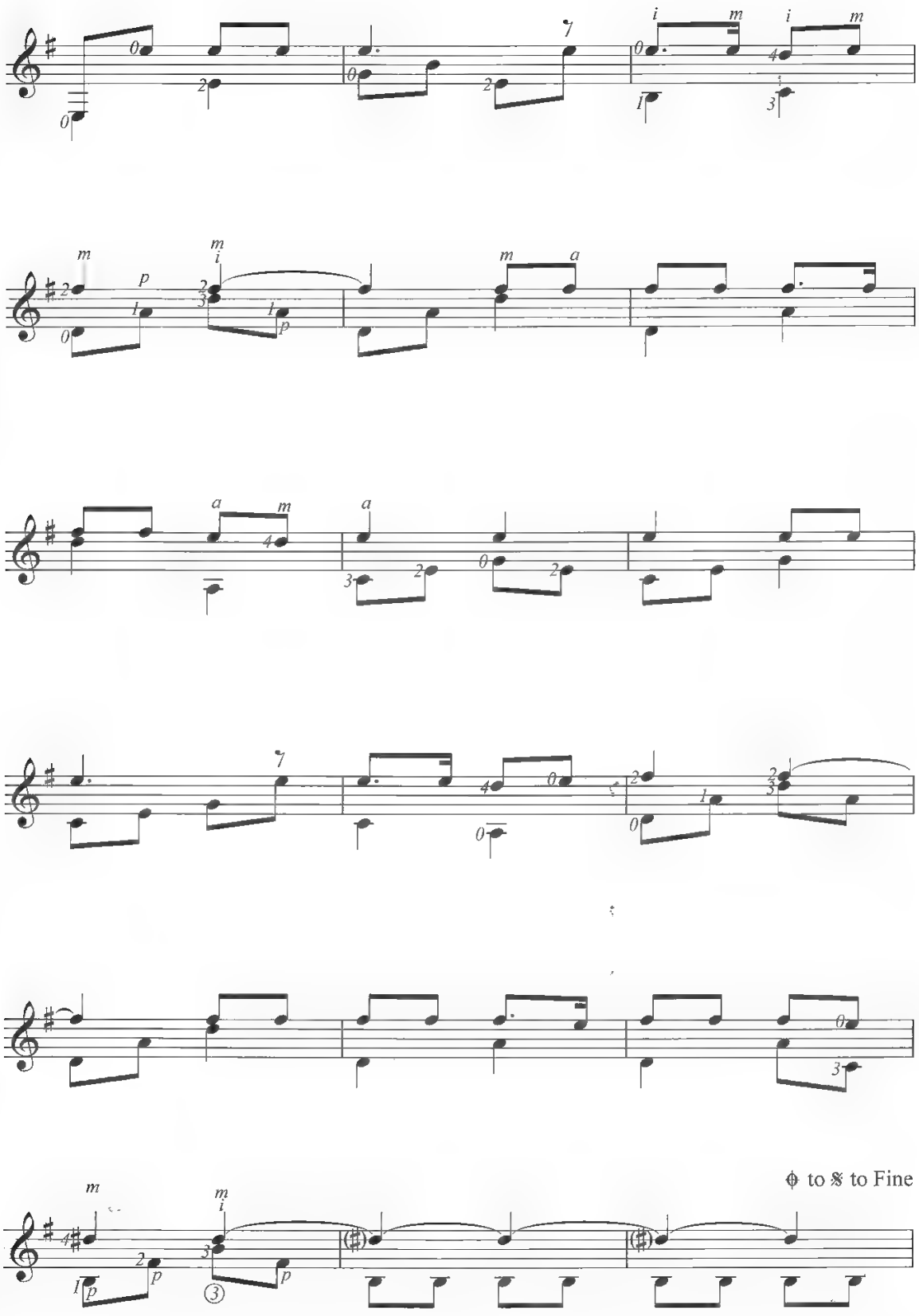
to Fine

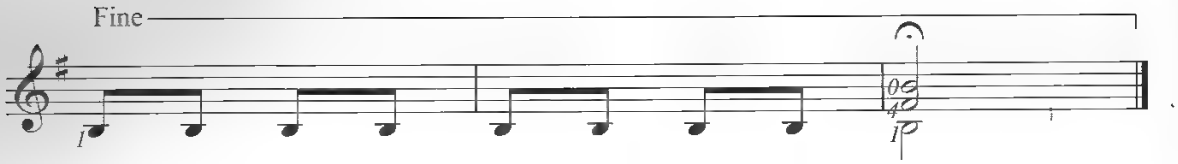

Em
Από το Τρωικό κάστρο η Ανδρομάχη
στον Έκτορα που κίναε για τη μάχη
D B
φώναξε με φωνή φαρμακωμένη,
C D B
«Στρατιώτη μου τη μάχη θα κερδίσει
Am C D C B
όποιος πολύ το λαχταράει να ζήσει.
Em D
Όποιος στη μάχη πάει για να πεθάνει
C
στρατιώτη μου για πόλεμο δεν κάνει
C D
όποιος στη μάχη πάει για να πεθάνει
C B
στρατιώτη μου για πόλεμο δεν κάνει».

Έτσι και μένα η κόρη του Γαβρίλη
σαν έφευγα στις είκοσι τ' Απρίλη
μου φώναξε ψηλά από το μπαλκόνι,
«Στρατιώτη αν θες τη μάχη να κερδίσεις
μια κοπελίτσα κοίτα ν' αγαπήσεις.
Όποιος το γυρισμό του όρκο δεν κάνει
στρατιώτη μου τον πόλεμο τον χάνει».

ΜΗΝ ΤΟ ΡΩΤΑΣ ΤΟΝ ΟΥΡΑΝΟ

Μουσική: Μ. Χατζιδάκις
Στίχοι: Γ. Ιωαννίδης

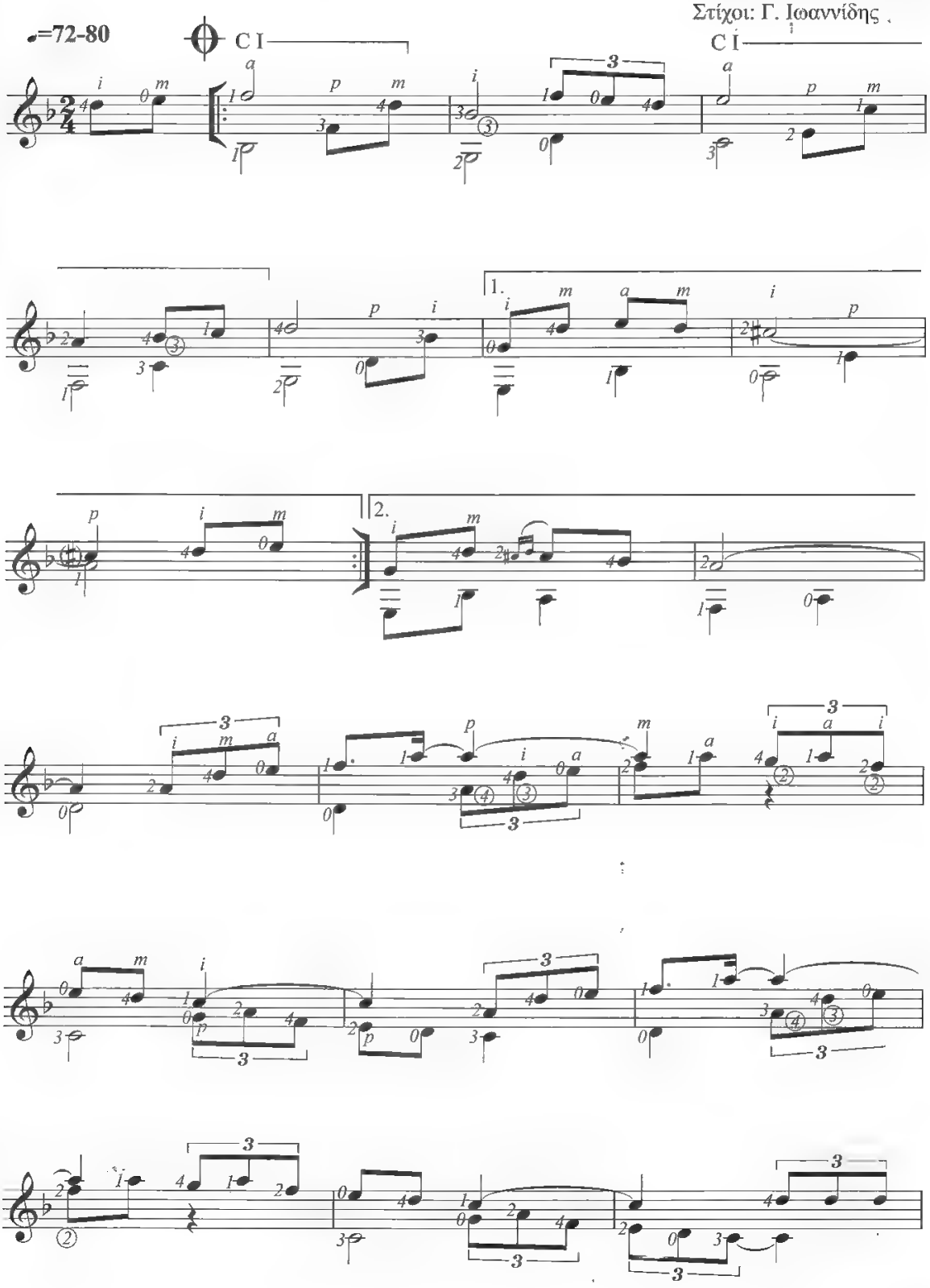

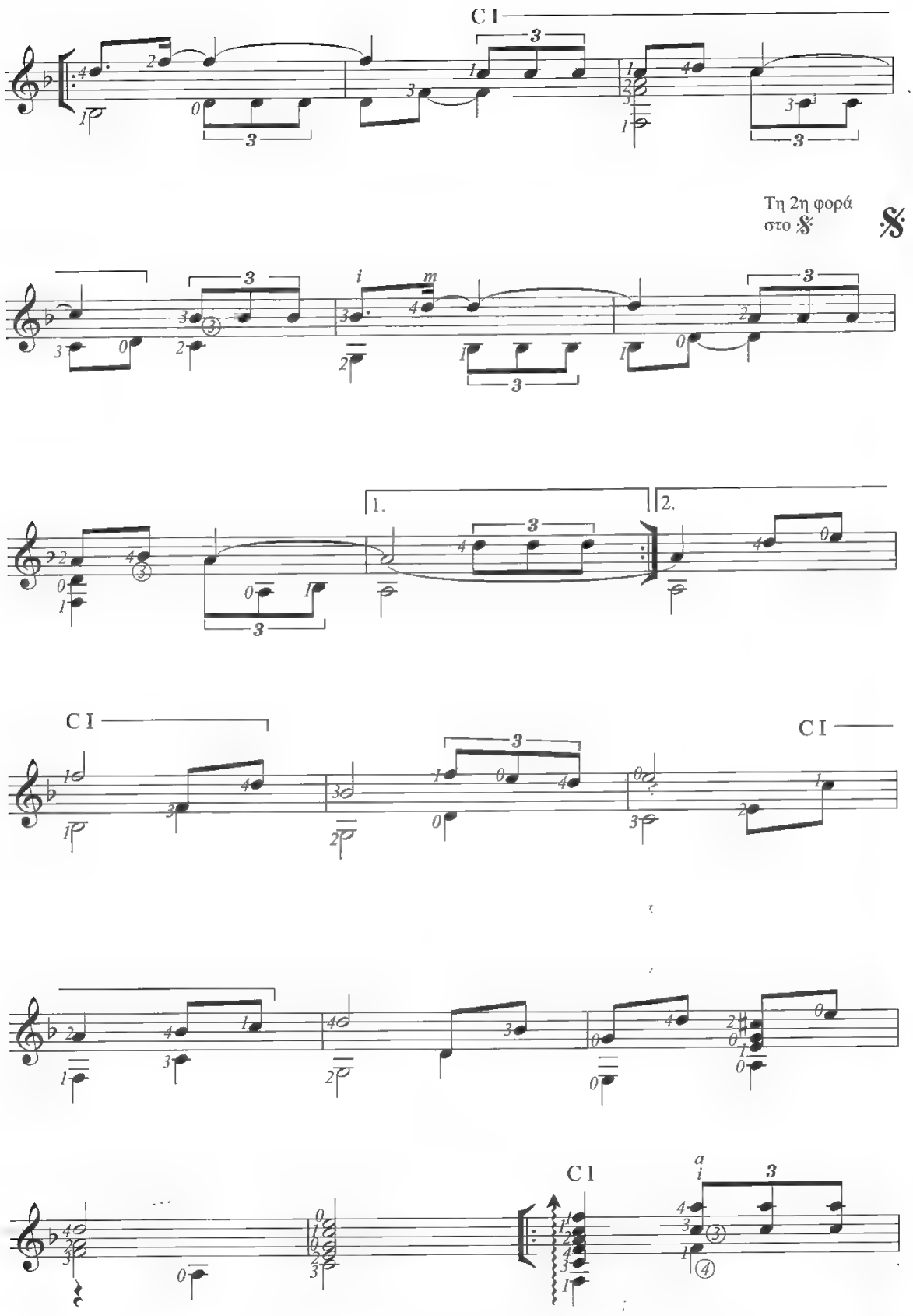
C I
Τη 2η φορά
στο 𝄋
1.
2.
C I
C I
C I

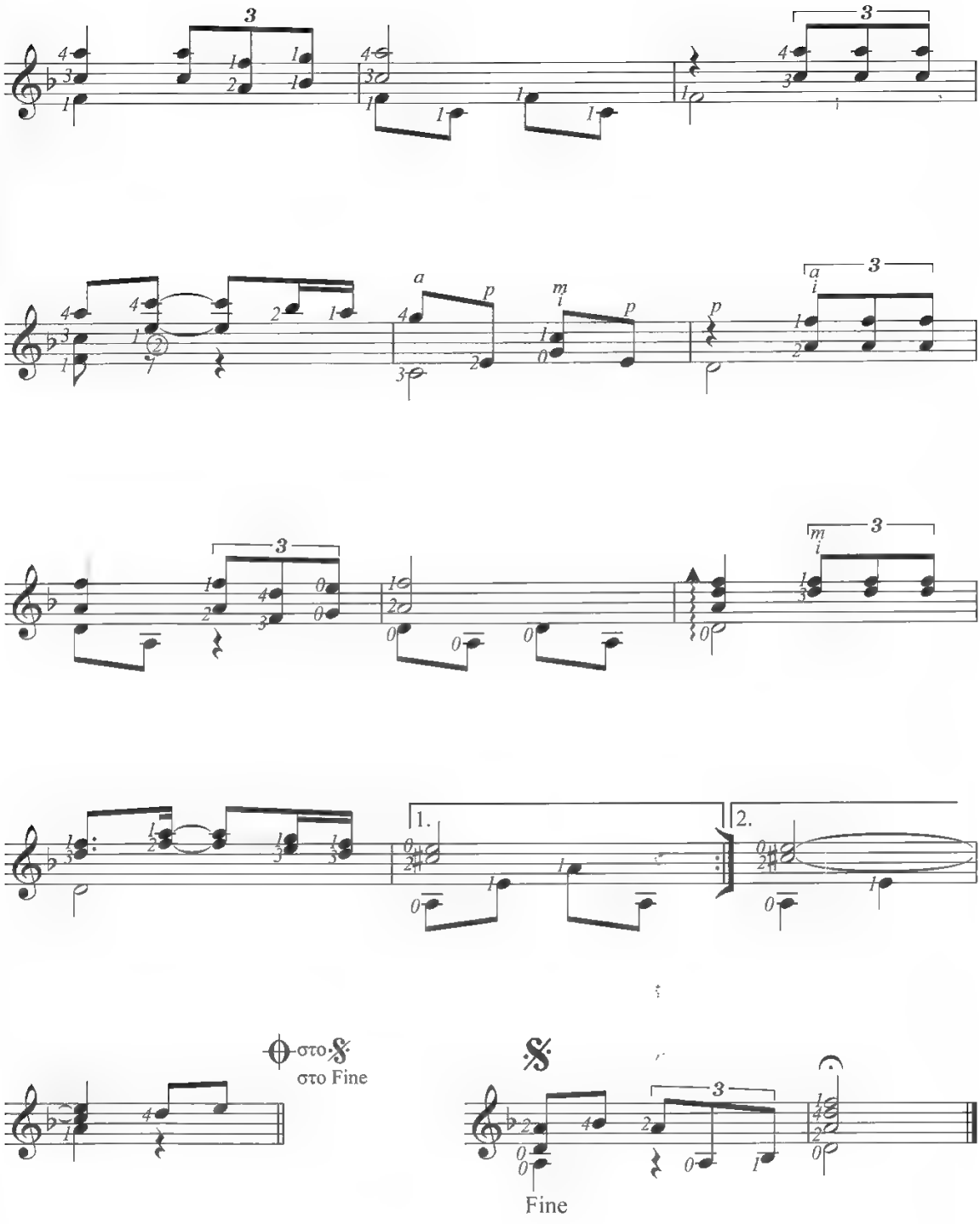
στο
στο Fine
Fine

Dm C
Λόγο στο λόγο και ξεχαστήκαμε
Dm C
μας πήρε ο πόνος και νυχτωθήκαμε
Bb F
σβήσε το δάκρυ με το μαντήλι σου
Gm Dm
να πιω τον ήλιο μες απ' τα χείλη σου.

F
Μην το ρωτάς τον ουρανό
C
το σύννεφο και το φεγγάρι
Dm
το βλέμμα σου το σκοτεινό
A
κάτι απ' τη νύχτα έχει πάρει.

Ό,τι μας βρήκε κι ό,τι μας λύπησε
σαν το μαχαίρι κρυφά μας χτύπησε
σβήσε το δάκρυ με το μαντήλι σου
να πιω τον ήλιο μεσ' απ' τα χείλη σου.

ΕΧΩ ΕΝΑ ΜΥΣΤΙΚΟ

♪=250 ή ♩.♩=55

Μουσική: Μ. Χατζιδάκις
Στίχοι: Αλ. Σακελλάριος

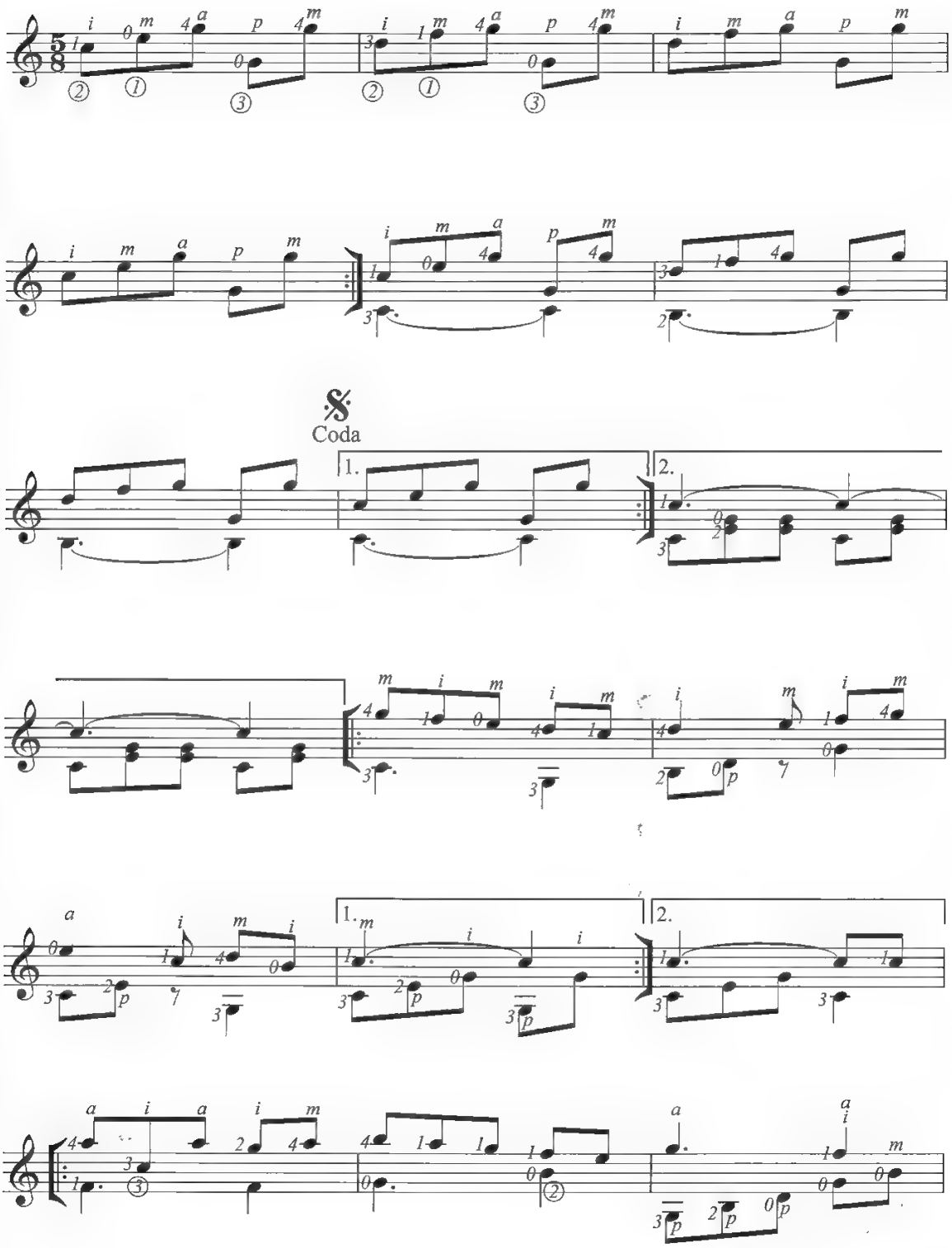

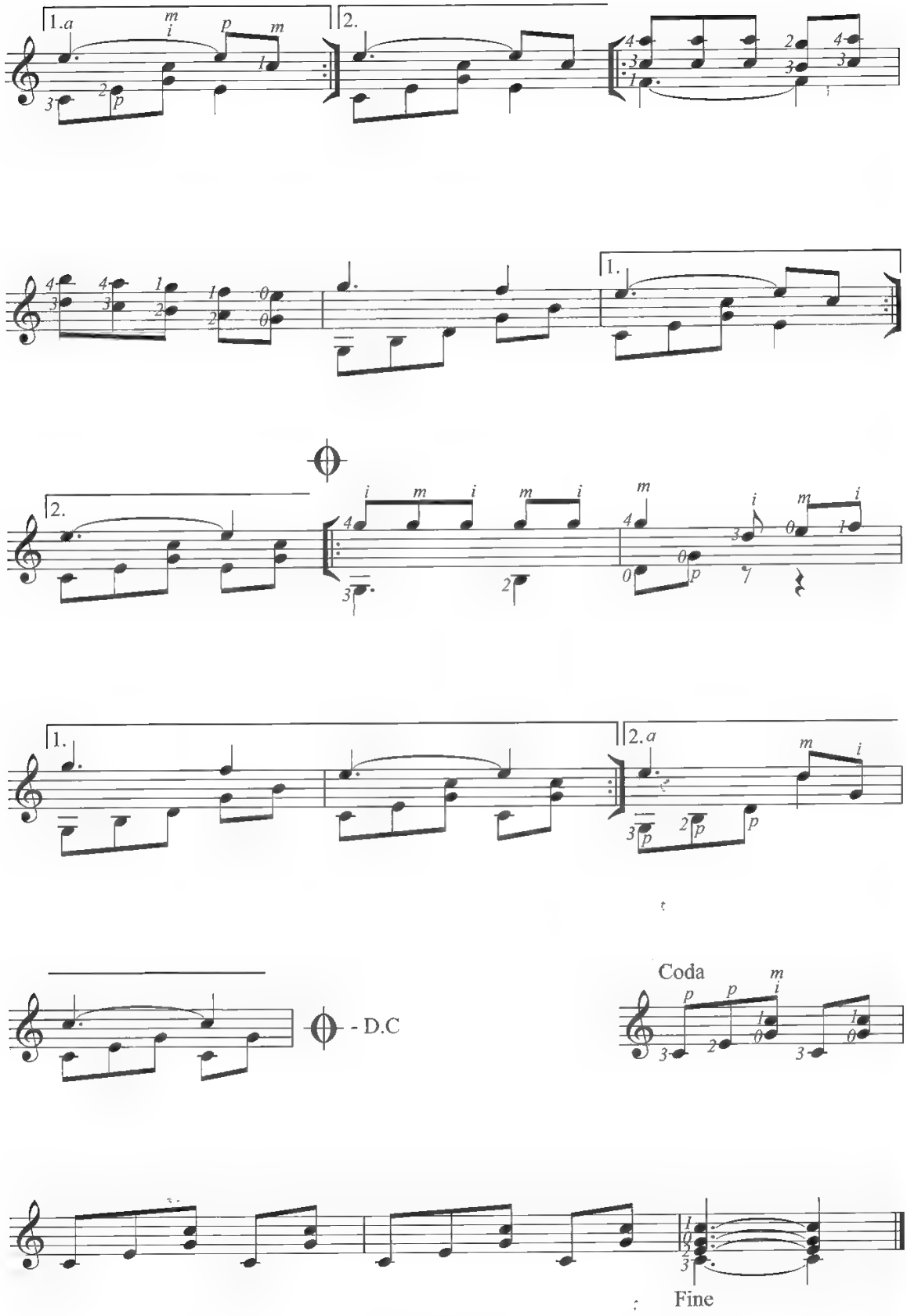
1.a
2.
1.
2.
1.
2.a
- D.C
Coda
Fine

C G7
Έχω ένα μυστικό
C G C
κρυμμένο στης καρδιάς τα βάθη
κανείς δεν το 'χει μάθει
και ποτέ δε θα το πω.
F G G7 G
Να μείνει θέλω πάντα δικό μου το μυστικό μου
F G
αυτό το μυστικό το γλυκό μου
G7 C
που τ' αγαπώ.

G C
Έχω ένα μυστικό που όλα τ' ομορφαίνει
G C
για πρώτη μου φορά με πλημμυρίζει χαρά.

Έχω ένα μυστικό
που στην ματιά μου μέσα λάμπει
το ξέρουνε οι κάμποι
το' χει μάθει το βουνό.
Το τραγουδούν τη νύχτα στα κλώνια όλα τ' αηδόνια,
κι όλο το γράφουν τα χελιδόνια
στον ουρανό.

Έχω ένα μυστικό που τη ζωή μου έχει αλλάξει,
μα δεν το' χω σκοπό ποτέ μου να σας το πω.

Έχω ένα μυστικό
που μες στα χείλια μου έχει μπλέξει
κι είναι μια λέξη μόνο μια λεξούλα μόνο μια.
Σαν έρθει η νύχτα η ξελογιάστρα
το γράφουν τ' άστρα
κι όλο τη λένε μέσα στη γλάστρα
τα γιασεμιά.

ΚΑΠΟΥ ΥΠΑΡΧΕΙ Η ΑΓΑΠΗ ΜΟΥ

Μουσική-Στίχοι: Μ. Χατζιδάκις

Slow Free Tempo
Εισαγωγή

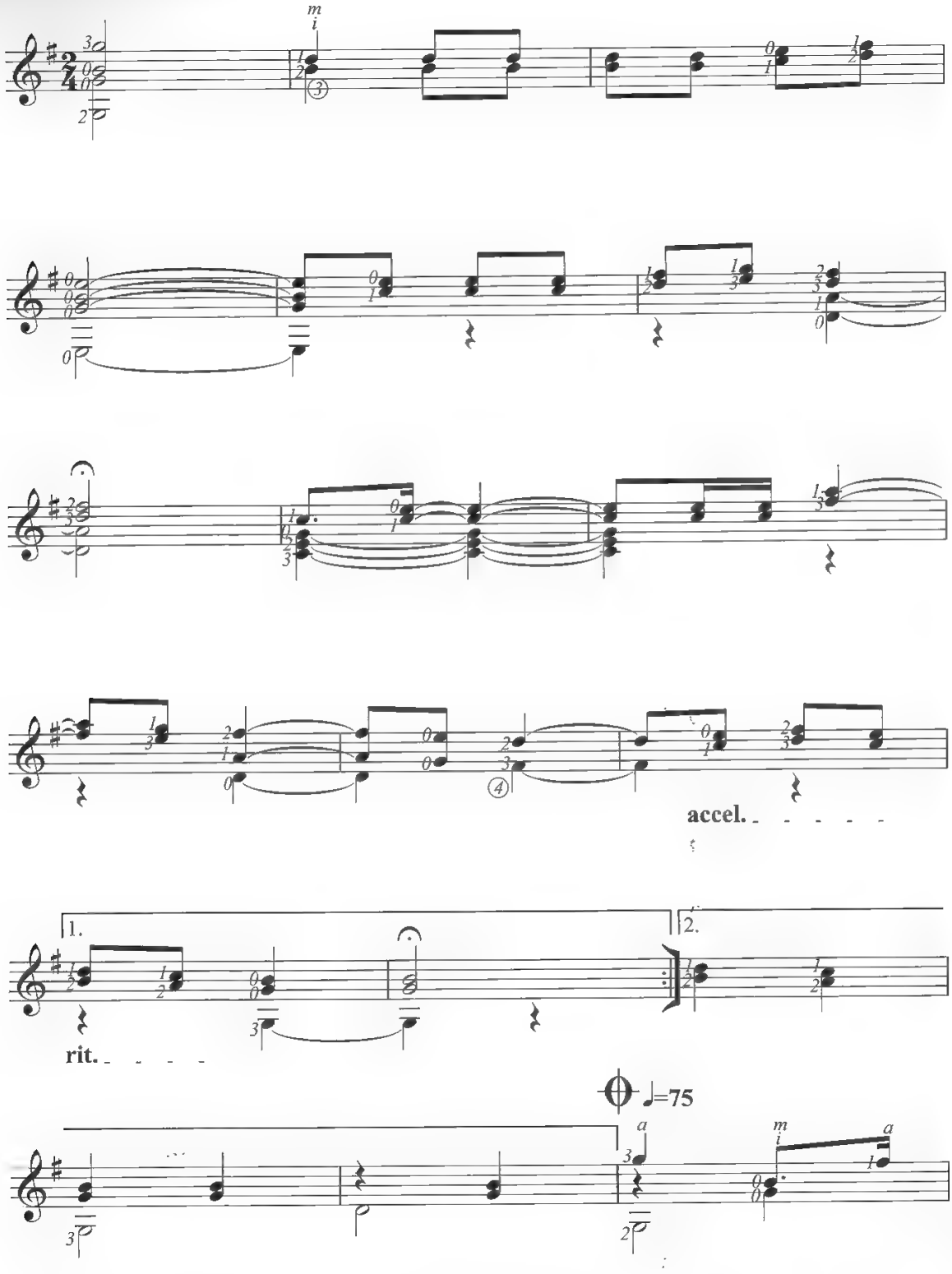

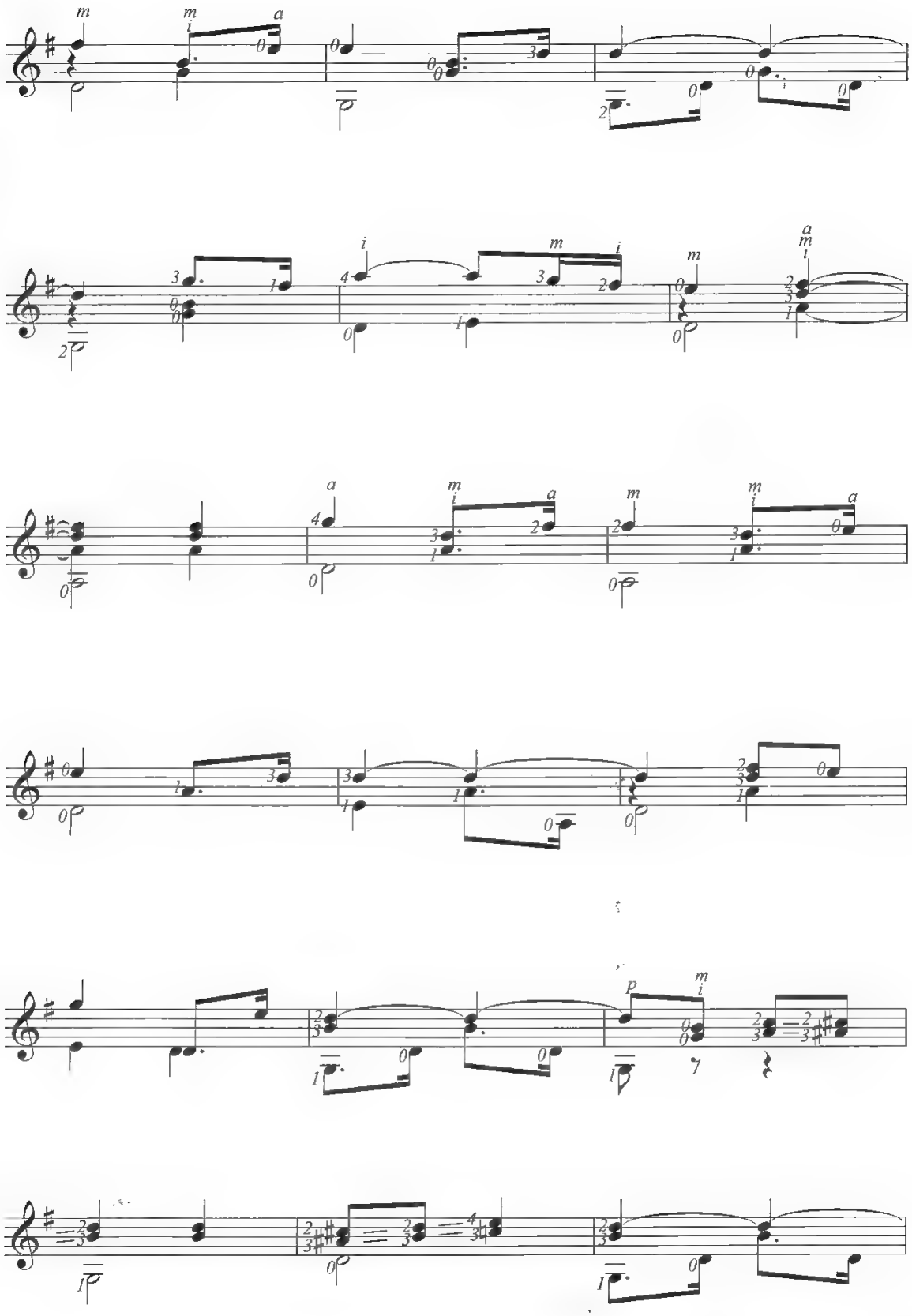

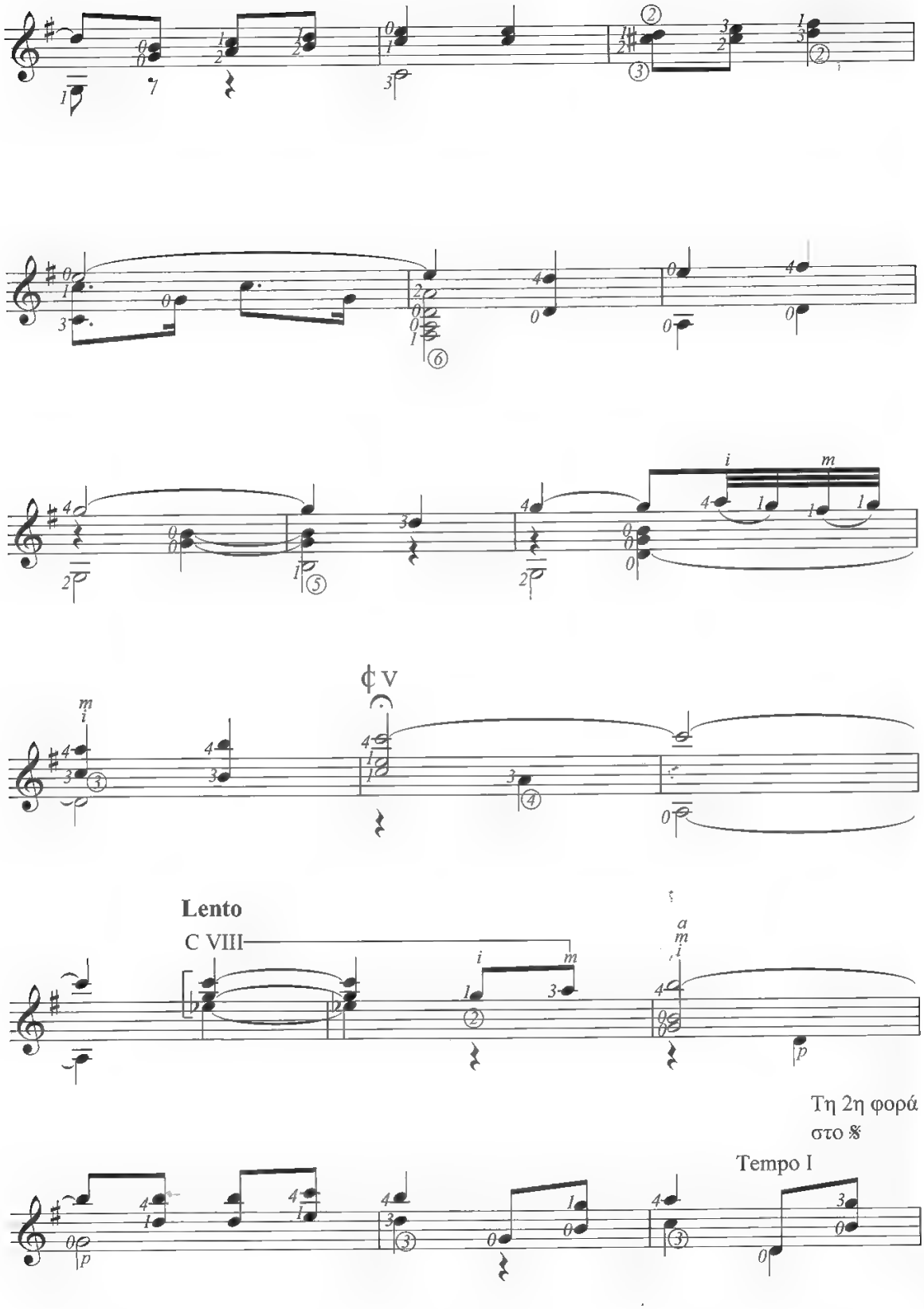
¢ V
Lento
C VIII
Τη 2η φορά
στο 𝄋
Tempo I

G Em
Τώρα που είναι άνοιξη
D
και τα λουλούδια ανθίζουν
C D
οι νύχτες με ζαλίζουνε
C D C D G
τ' αγόρια όταν σφυρίζουν.

Κι όσους τα βράδια συναντώ
μου λένε καλησπέρα
μα 'γω δεν έχω τι να πω
σφυρίζω στον αγέρα.

G
Κάπου υπάρχ' η αγάπη μου
D
μα δεν ξέρω ποια 'ναι
Dsus4 D
κάπου υπάρχ' η αγάπη μου
C D G
μα δεν ξέρω πού.

G
Θα τη γυρέψω στα χαρτιά
C
θα τη γυρέψω στ' άστρα
D G Am
μα σαν τη βρω τ' ορκίζομαι
Cm G D G
πως θα ντυθώ, πως θα ντυθώ μες στ' άσπρα.

ΤΑ ΠΑΙΔΙΑ ΤΟΥ ΠΕΙΡΑΙΑ

Μουσική - Στίχοι: Μ. Χατζιδάκις

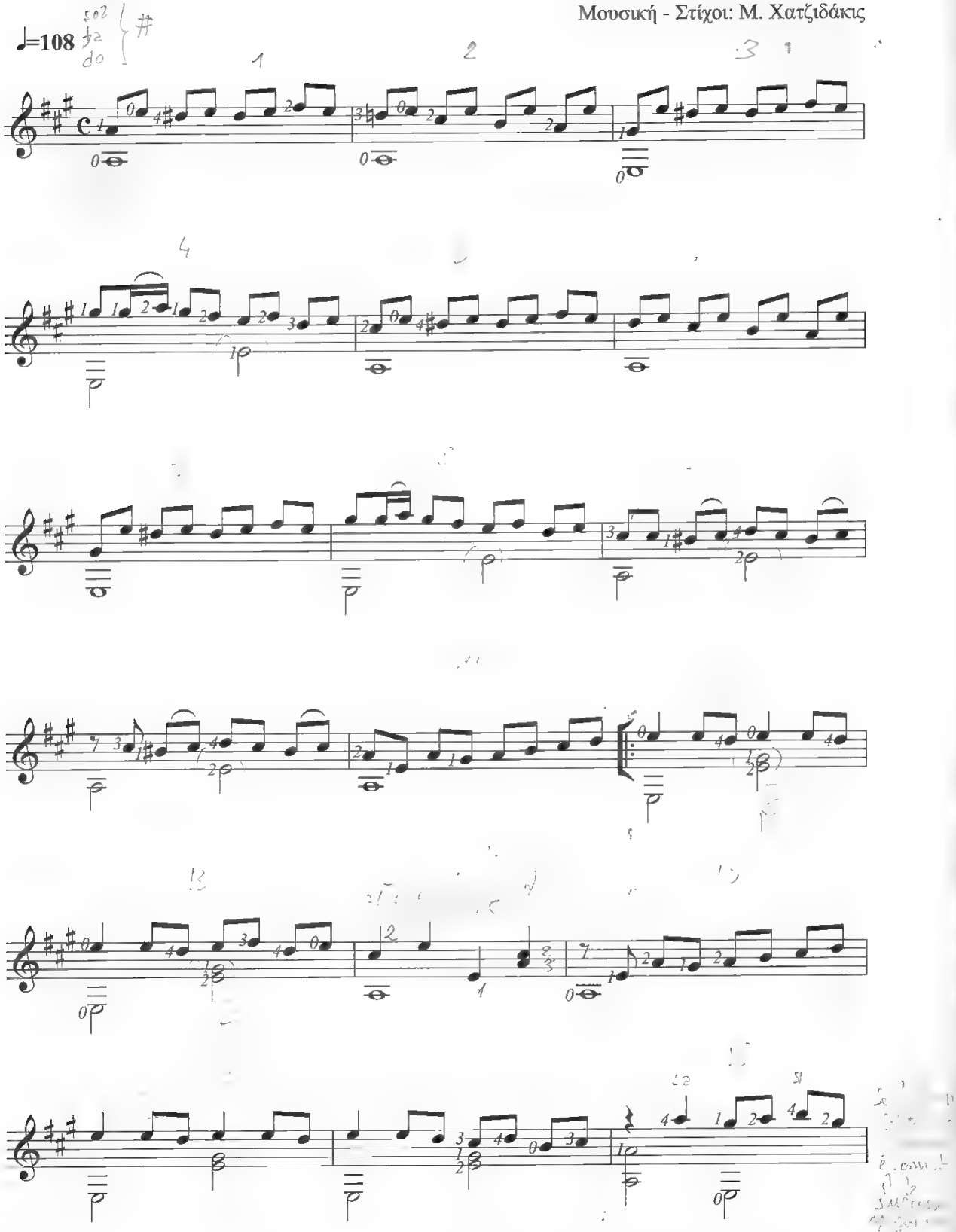

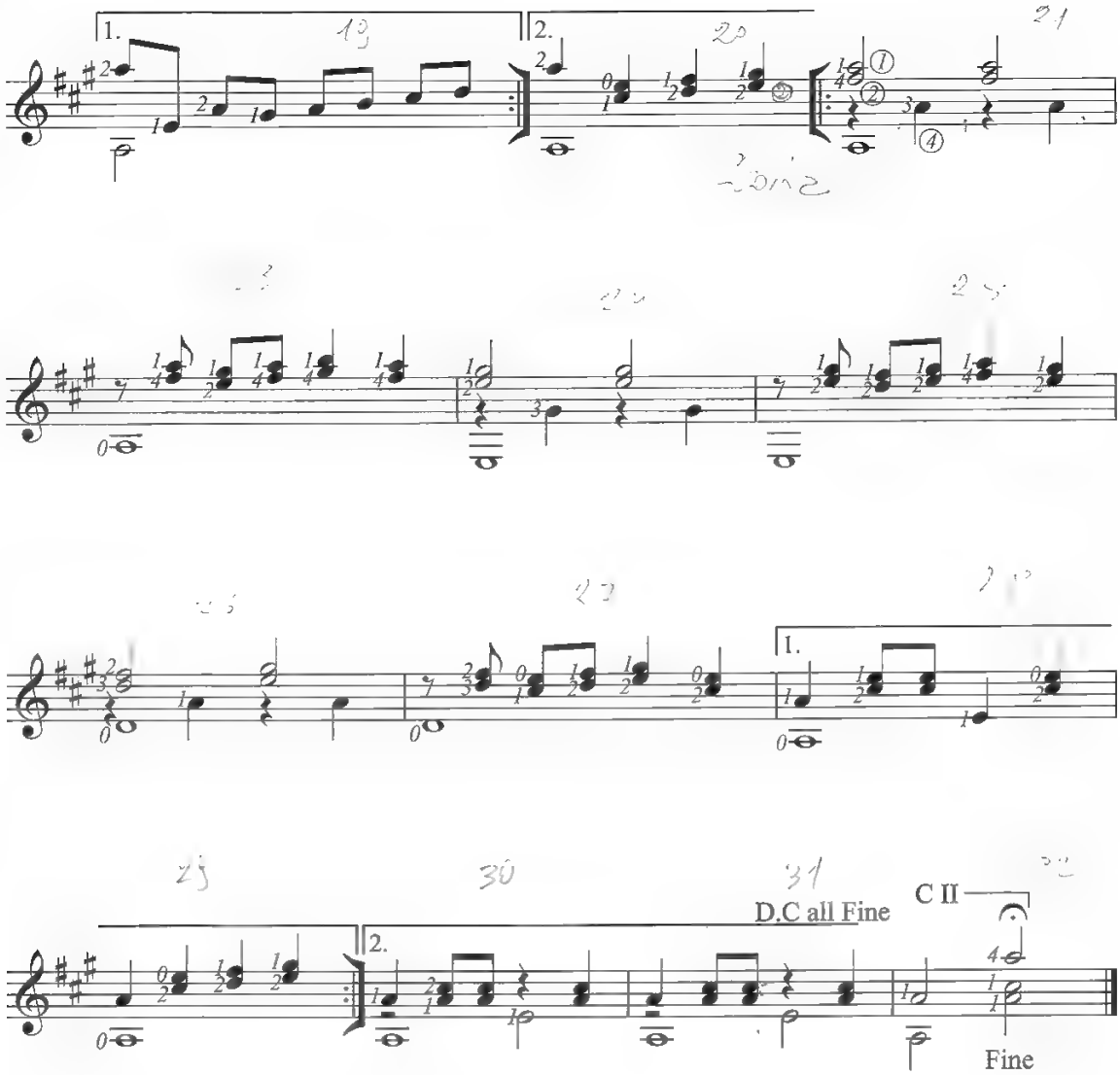
1.
2.
D.C all Fine
C II
Fine

A E A
Απ' το παράθυρό μου στέλνω ένα, δύο και τρία και τέσσερα φιλιά
E A
που φτάνουν στο λιμάνι ένα και δύο και τρία και τέσσερα πουλιά,
E A
πως ήθελα να έχω ένα και δύο και τρία και τέσσερα παιδιά
E
πως σαν θα μεγαλώσουν όλα θα γίνουν λεβέντες
A
για χάρη του Πειραιά.

A E
Όσο κι αν ψάξω δεν βρίσκω άλλο λιμάνι
D E A
τρελή να μ' έχει κάνει όσο τον Πειραιά
A E
που όταν βραδιάζει τραγούδια μ' αραδιάζει
D E A
και τις πενιές του αλλάζει γεμίζει από παιδιά.

Από την πόρτα μου σαν βγω
δεν υπάρχει κανείς που να μην τον αγαπώ
και σαν το βράδυ κοιμηθώ ξέρω πως θα τον ονειρευτώ
πετράδια βάζω στο λαιμό και μια χάντρα φυλαχτό
γιατί τα βράδια καρτερώ στο λιμάνι σαν βγω
κάποιον άγνωστο να βρω.

Πως ήθελα να έχω ένα και δύο και τρία και τέσσερα παιδιά
πως σαν θα μεγαλώσουν όλα θα γίνουν λεβέντες
για χάρη του Πειραιά.

ΜΕΣ Σ' ΑΥΤΗ ΤΗ ΒΑΡΚΑ

♩=70-75

Μουσική - Στίχοι: Μ. Χατζιδάκις

Εισαγωγή

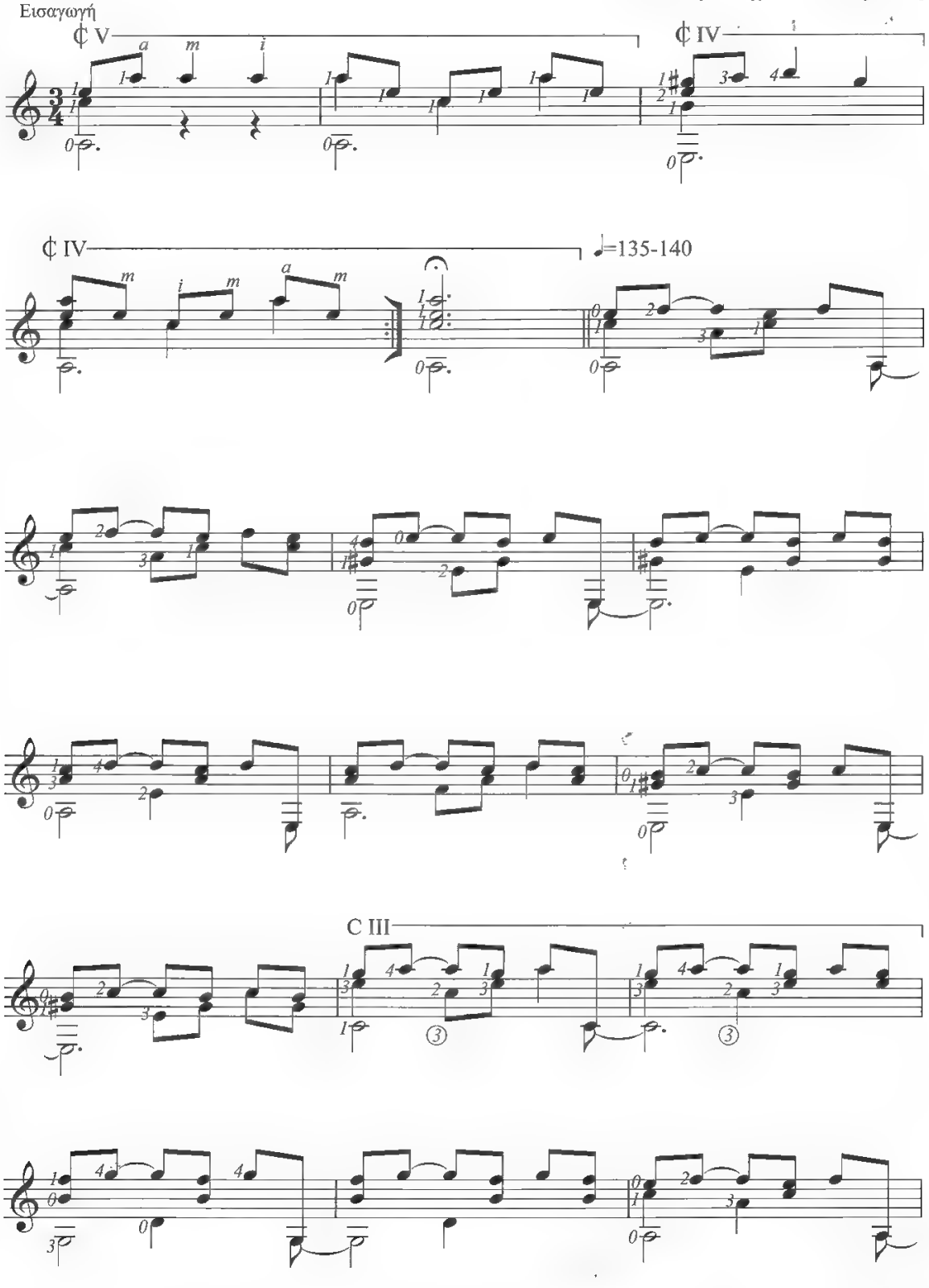

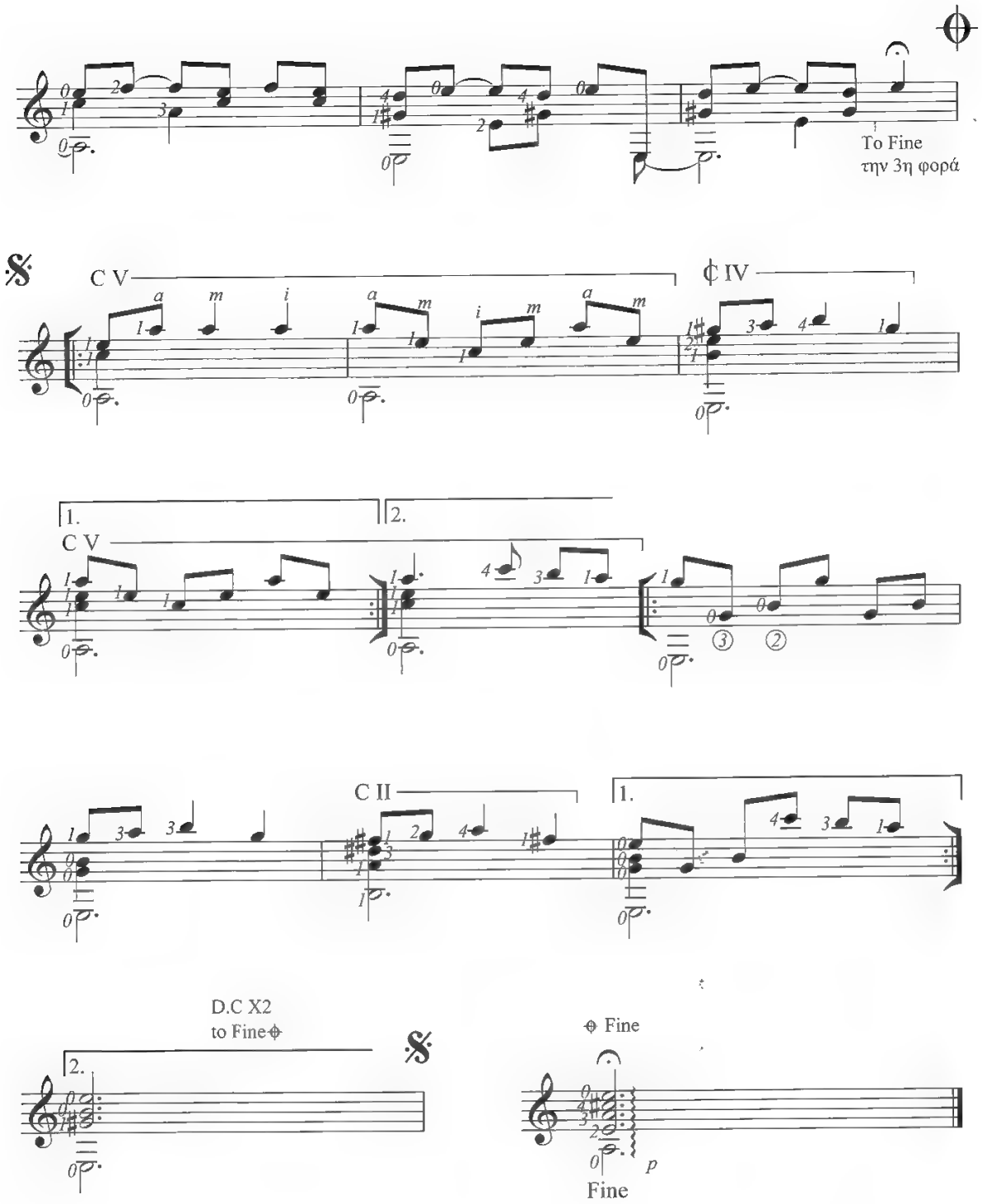
To Fine
την 3η φορά
C V
C IV
1.
2.
C V
C II
1.
D.C X2
to Fine
2.
Fine
Fine
p

Am E Am
Μες σ' αυτή τη βάρκα είμαι μοναχή
E Am
κι έχω συντροφιά μου κάτασπρο πουλί
Em B7 Em
σημάδι ρίχνω στο γιαλό μα πώς να σου το πω
Em B7 E
είσαι έν' αστέρι μακρινό τη νύχτα σε φιλώ.

Θέλω να φυτέψω πεύκο λυγερό
για να μεγαλώσει και να το χαρώ
σημάδι ρίχνω στο γιαλό μα πώς να σου το πω
είσαι έν' αστέρι μακρινό τη νύχτα σε φιλώ.

Am E,A,E,C,G,A,E
Λα λα λα λα λα.....

Πλέκω τα μαλλιά μου μ' άστρα και βροχή
και στα όνειρά μου κάνω προσευχή
σημάδι ρίχνω στο γιαλό μα πώς να σου το πω
είσαι έν' αστέρι μακρινό τη νύχτα σε φιλώ.

ΚΟΥΡΑΣΜΕΝΟ ΠΑΛΙΚΑΡΙ

Μουσική: Μ. Χατζιδάκις
Στίχοι: Ν. Γκάτσος

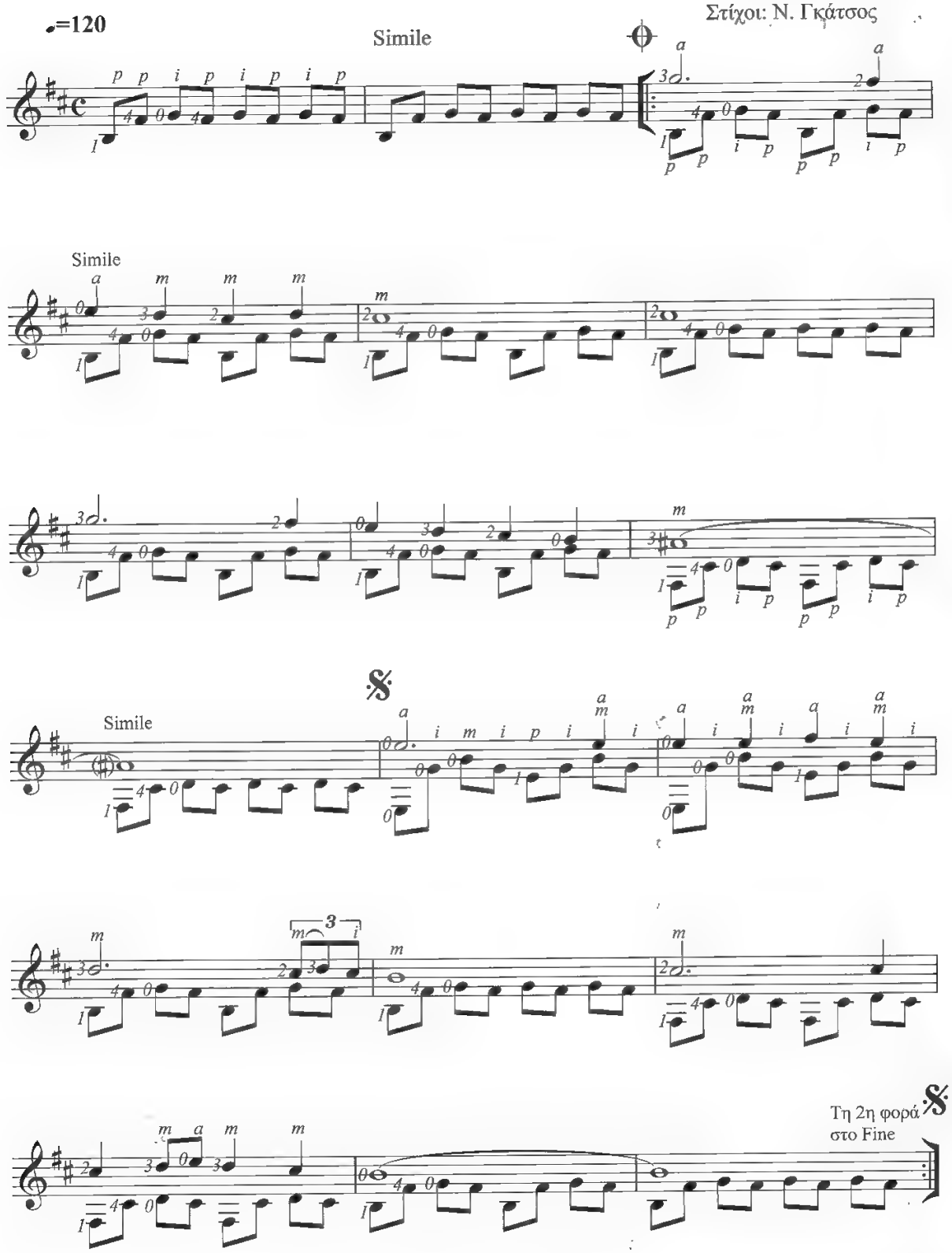

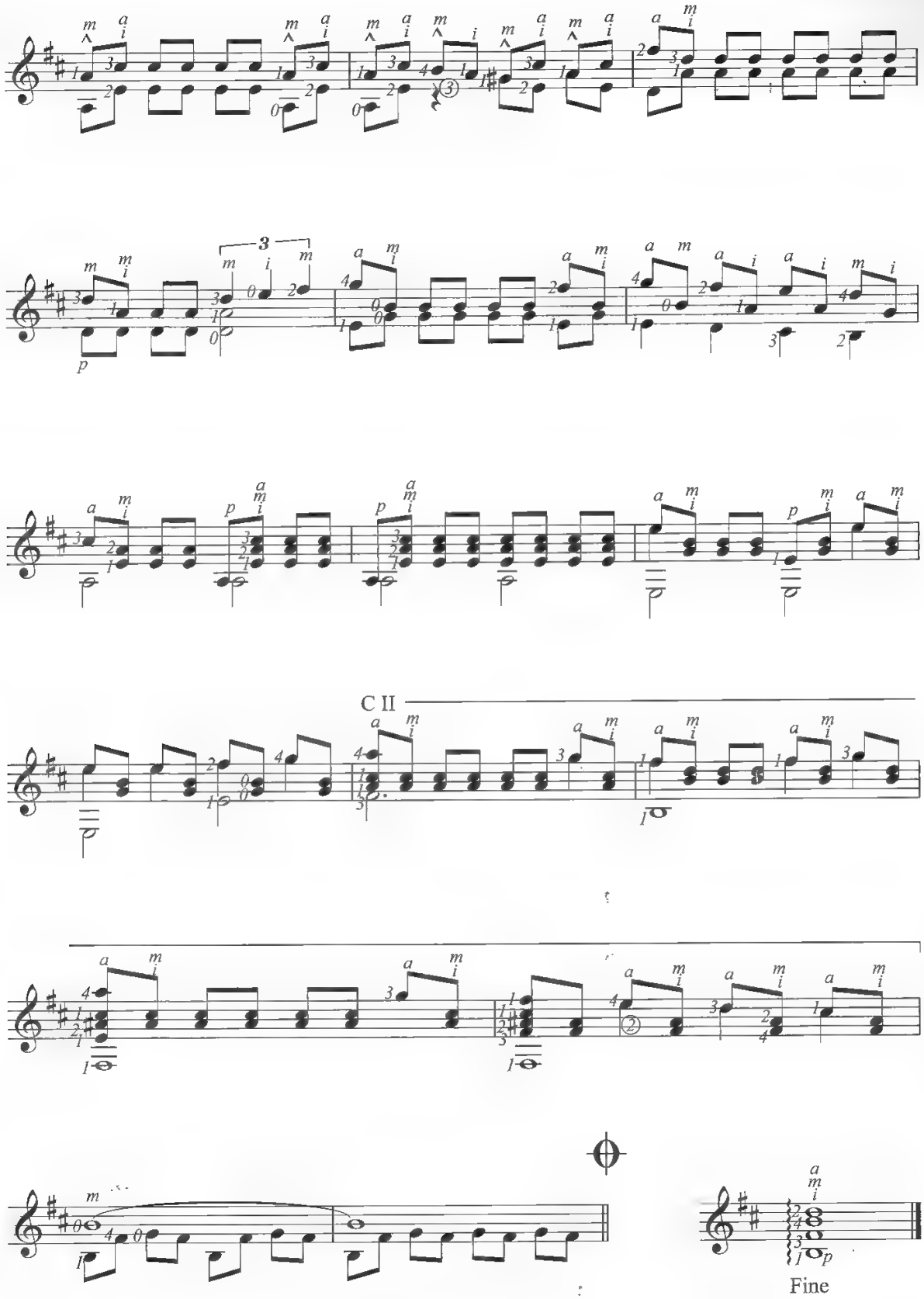
C II
Fine

Bm6
Κουρασμένο παλικάρι τώρα
F#6
που δε μ' αγαπάς
Em Bm
πάρε το χρυσό φεγγάρι
F# Bm
στον Παράδεισο να πας.

A D
Ήσουν λυπημένο κύμα
Em A
δεν είχες ακρογιάλι να σταθείς
Em F#m Bm
στης αγάπης μου το μνή μα
F#7 Bm6
καρτερώ να 'ρθεις να κοιμηθείς.

Κουρασμένο παλικάρι
γίνε φως τ' αυγερινού
κι άσ' τη νύχτα να σε πάρει
στο περβόλι τ' ουρανού.

ΣΥΝΕΒΗ ΣΤΗΝ ΑΘΗΝΑ

Μουσική - Στίχοι: Μ. Χατζιδάκις

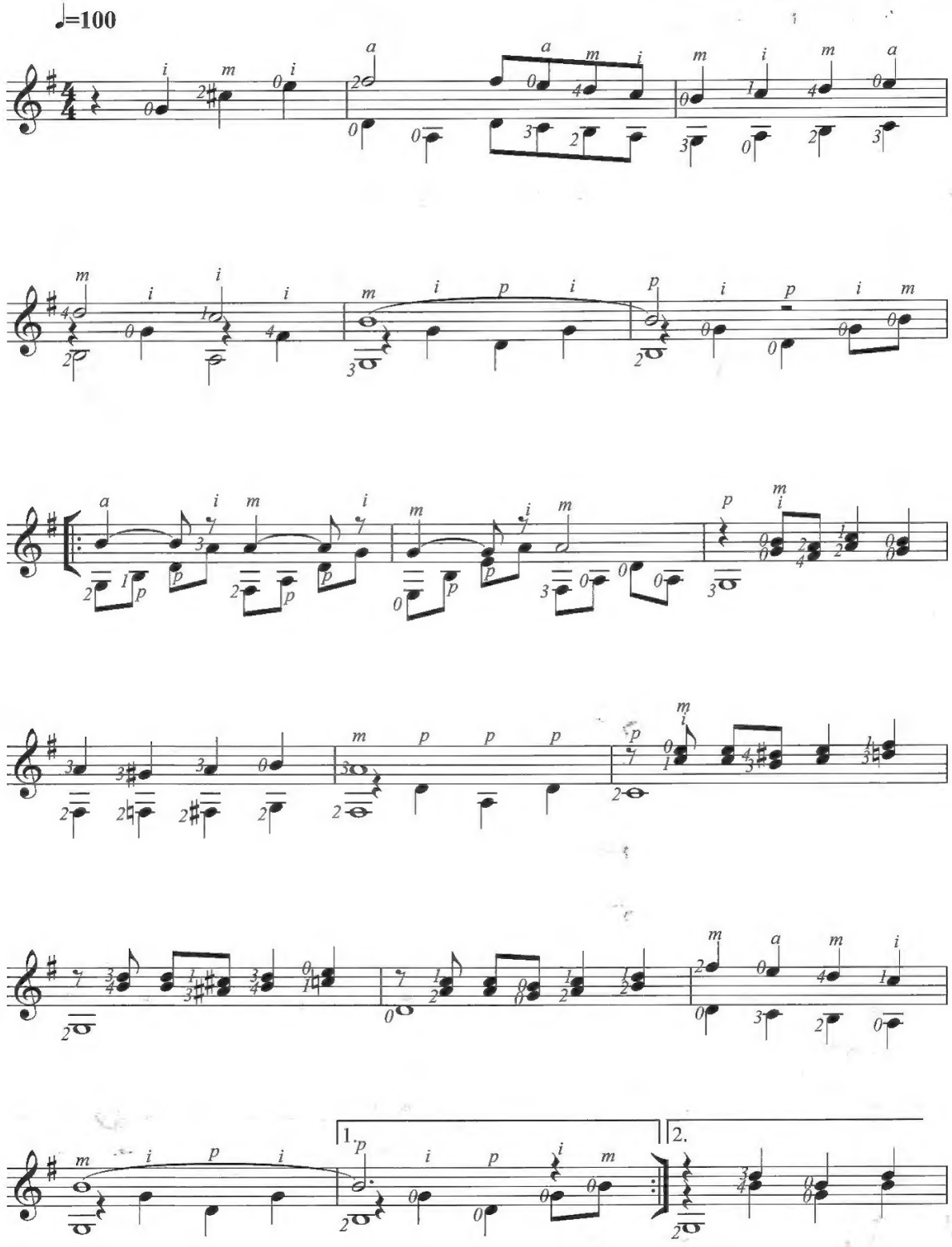

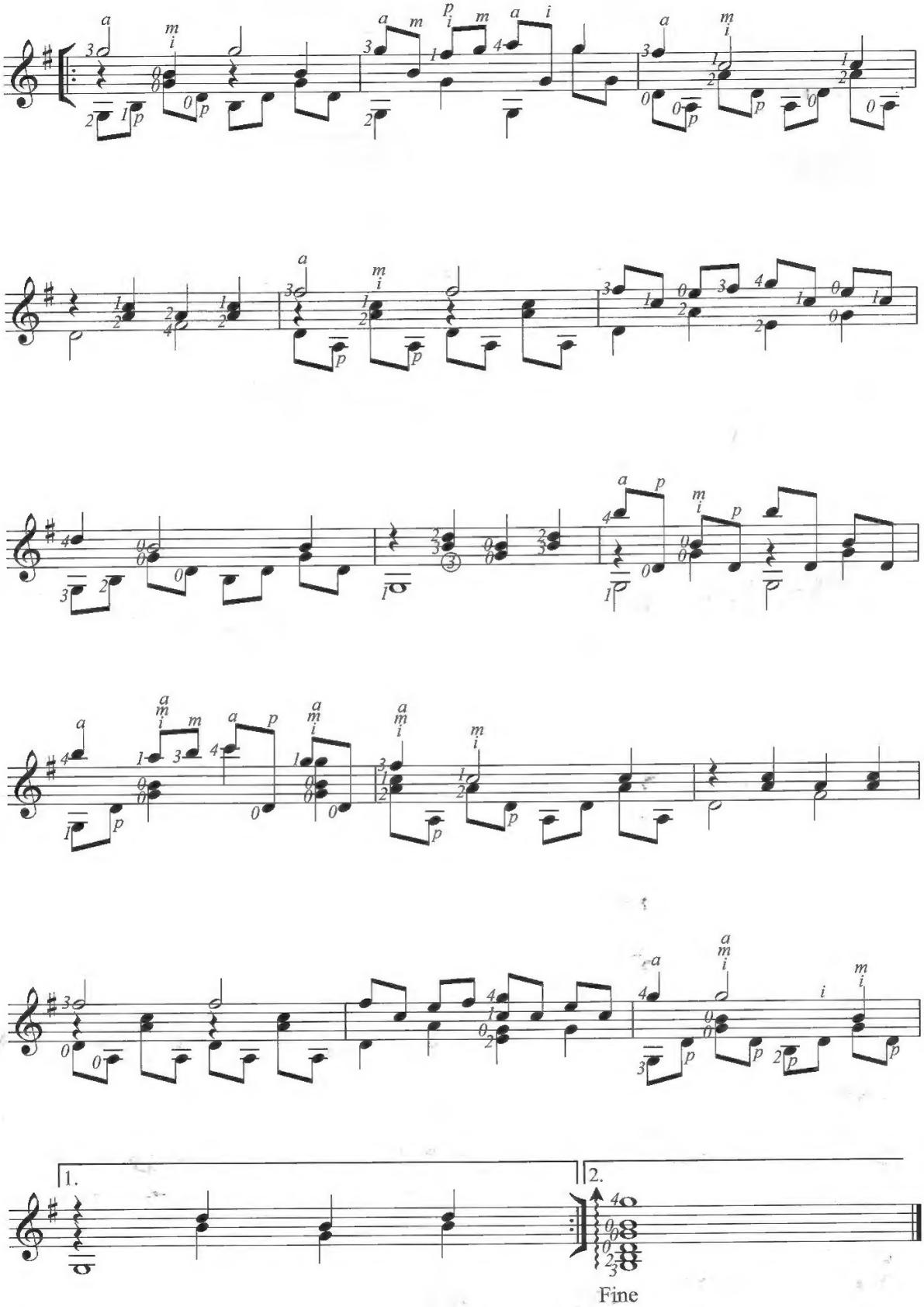
1.
2.
Fine

G D Em D
Μικρό παιδί απ' την αυγή
G D
είχα μείνει μόνο στην πηγή,
C G
νερό ζητούσα και καρτερούσα
D7 G
πίσω απ' τα δέντρα τ' άλογο να βγει.

Μα τ' άλογό μου δε θα βρει
ούτε μένα ούτε την πηγή
κι έτσι θλιμμένο και διψασμένο
πίσω απ' το φράχτη θ' αποκοιμηθεί.

G D
Αυτό π' ακούτε συνέβη στην Αθήνα
D7 G
πάνω στο δρόμο π' ανθίζουνε τα κρίνα
G D
μεθάει ο αγέρας μεθάνε και τα κρίνα
D7 G
κι ό,τι αγαπάμε γεννιέται στην Αθήνα.